TRT MÜZİK DAİRESİ YAYINLARI
THM REPERTUAR SIRA NO: 747
İNCELEME TARİHİ: 4/10/1974

DERLEYEN
M. SARISÖZEN

YÖRESİ
YOZGAT

DERLEME TARİHİ
—

KİMDEN ALINDIĞI
—

NOTAYA ALAN
M. SARISÖZEN

# YOZGADIN MEHLESİNDE
## (Maniler)

SÜRESİ :

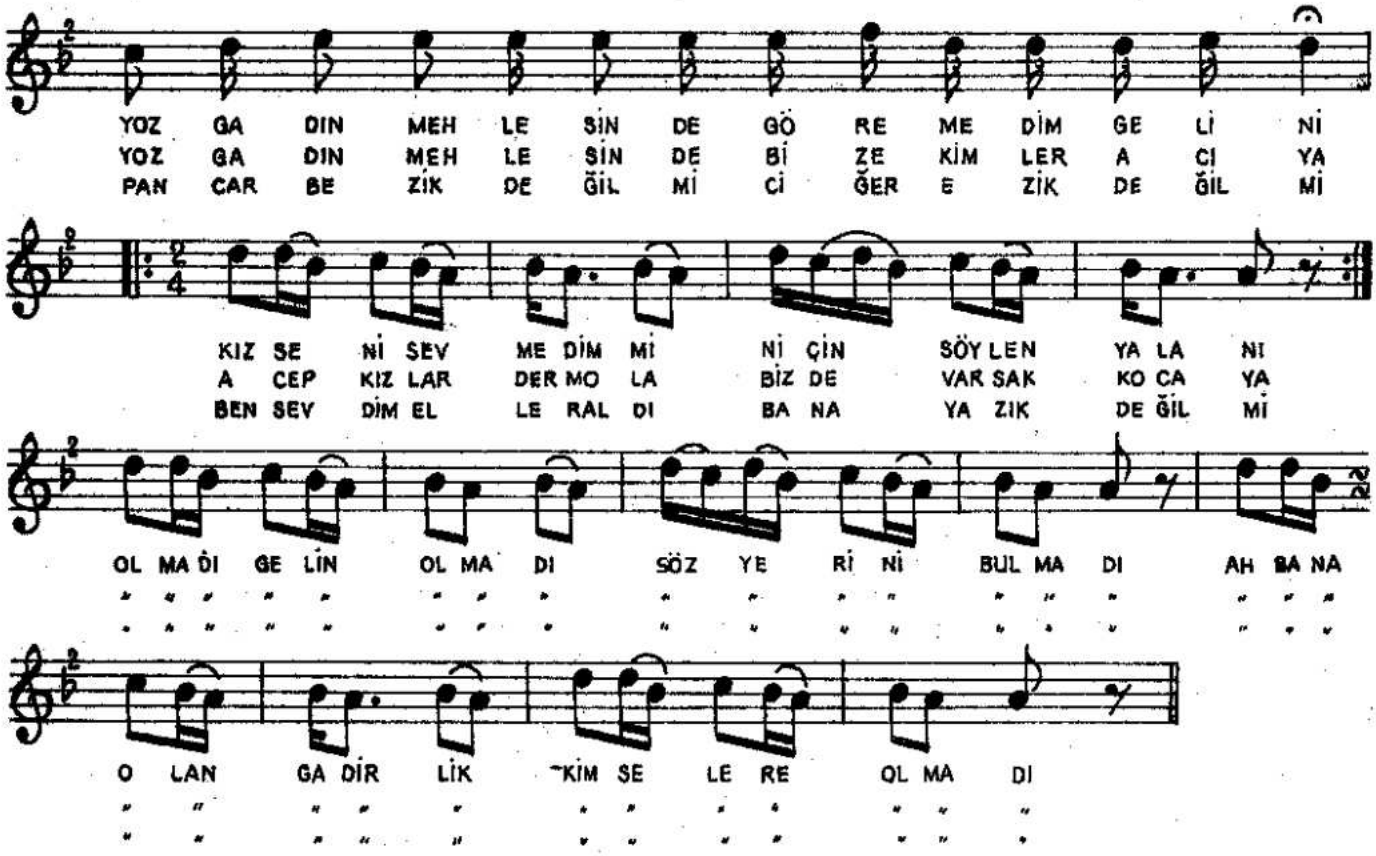


1 (YOZGADIN MEHLESİNDE, GÖREMEDİM GELİNİ
KIZ SENİ SEVMEDİMMİ, NİÇİN SÖYLEN YALANI

(Bağlantı) OLMADI GELİN OLMADI, SÖZ YERİNİ BULMADI
AH BANA OLAN GADİRLİK, KİMSELERE OLMADI

2 (YOZGADIN MEHLESİNDE, BİZE KİMLER ACIYA
ACEP KIZLAR DERMOLA, BİZDE VARSAK KOCAYA

(Bağlantı)

3 (PANCAR BEZİK DEĞİLMİ, CİĞER EZİK DEĞİLMİ
BEN SEVDİM ELLER ALDI, BANA YAZIK DEĞİLMİ

(Bağlantı)

*Aynı melodiyle söylenen bayram manileri aşağıda*

(1)
BAYRAM GELDİ HOŞ OLDU
ELÂ GÖZLER YAŞ OLDU
GÖNÜL BİR AYNA İDİ
KIRILDI KÜLHAŞ OLDU

(2)
BAYRAM AYI ÜÇ GÜNDÜR
ELİM YÂRDAN ÜZGÜNDÜR
YÂR BURADAN GİDELİ
BU GÜN TAM DOKUZ GÜNDÜR

(3)
ALDIM SAZI ELİME
VURDUM SARI TELİNE
BAYRAMLIK KUMAŞ ALDIM
BİZİM NAZLI GELİNE