Nota Arşivleri

TRT REP. NO: 11464
notaarsivleri.com

UŞŞAK TÜRKÜ

YİNE GAM YÜKÜNÜN KERVÂNI GELDİ

Usûlü: NİMSOFYAN

Söz: FERYÂDİ

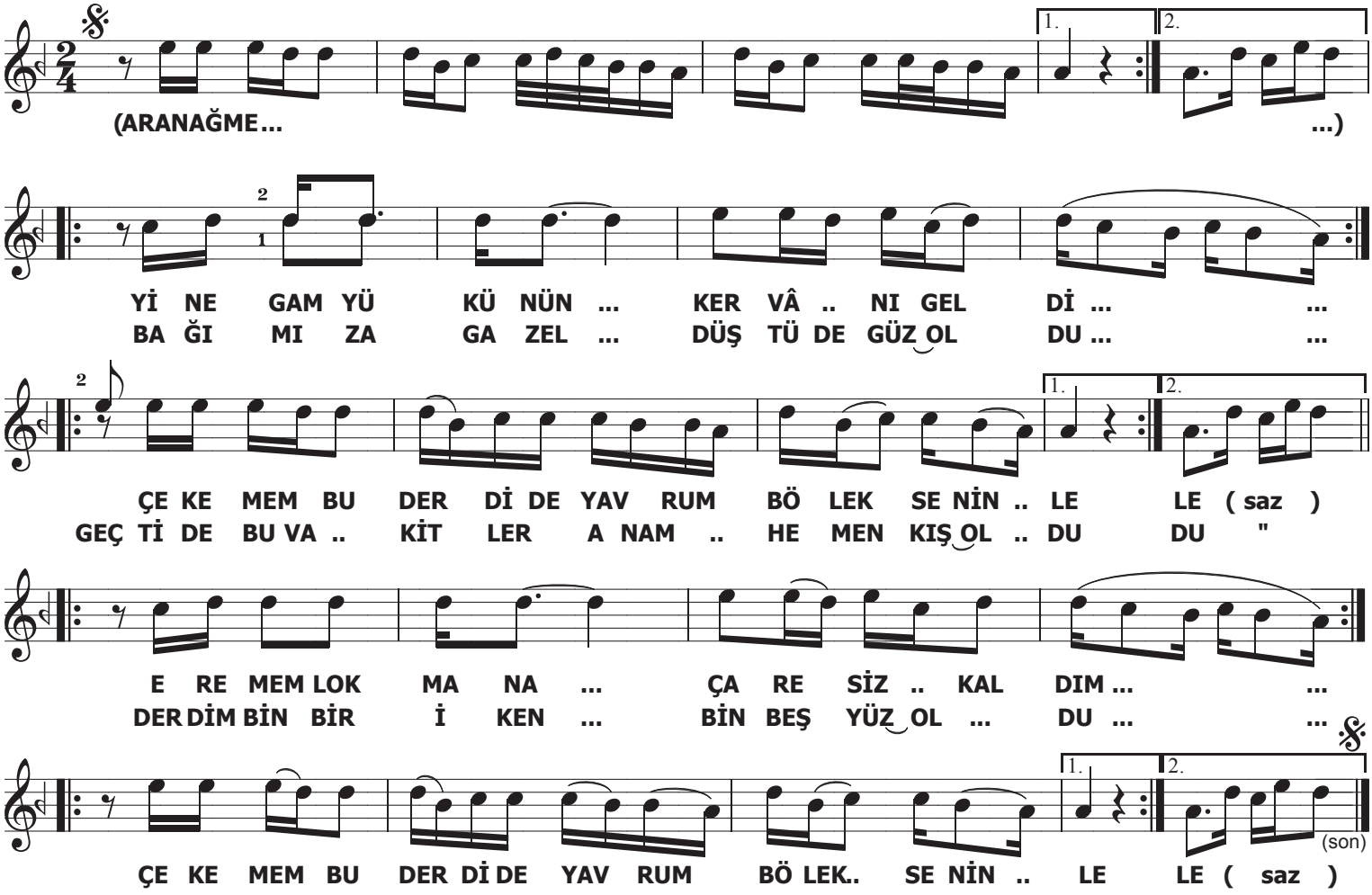

Remzi Oktar

① YİNE GAM YÜKÜNÜN KERVÂNI GELDİ
ÇEKEMEM BU DERDİ DE YAVRUM BÖLEK SENİNL
EREMEM LOKMANA ÇARESİZ KALDIM
ÇEKEMEM BU DERDİDE YAVRUM BÖLEK SENİNLI

② BAĞIMIZA GAZEL DÜŞTÜ DE GÜZ OLDU
GEÇTİ DE BU VAKİTLER ANAM HEMEN GÜZ OLDU
DERDİM BİNBİR İKEN BİNBEŞYÜZ OLDU
ÇEKEMEM BU DERDİ DE YAVRUM BÖLEK SENİNL