

Makam: MAHÜR

Formu: ŞARKI

Usül : AKSAK

♩ : 252

YAŞADIĞIN HER GÜNÜN KIYMETİNİ BİL

Müzik ve Söz

SEYFİ GÜLDAĞI

(Tanburî)



Giriş Sazı



YAŞA DI ĞIN HER GÜ NÜN KIY ME Tİ Nİ BİL



DER Dİ U NUT NEŞ E LEN GÜ L ME Sİ Nİ BİL



Saz

Saz



KA DE Rİ NE GÜ CEN MEK NE YE YA RAR KI



MUT LU LU ĞUN YO LU NUN BUL MA Sİ Nİ BİL



Saz

Ö MÜR MEV SİM MEV SİM DİR

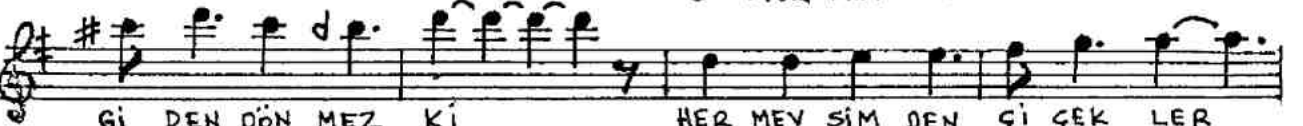

Ğİ DEN DÖN MEZ Kİ HER MEV SİM DEN Ğİ ĞEK LER



DER ME Sİ Nİ BİL

Saz



BOZ KIR LAR DA DO LAŞ MA BA HAR GEL MEZ Kİ



SE FA Sİ Nİ HA YA TIN SÜR ME Sİ Nİ BİL

Söz
SEYFİ GÜLDAĞI

YAŞADIĞIN HER GÜNÜN KIYMETİNİ BİL
DERDİ UNUT, NEŞELEN, GÜLMESİNİ BİL...
KADERİNE GÜCENMEK NEYE YARAR Kİ
MUTLULUĞUN YOLUNU BULMASINI BİL...

ÖMÜR MEVSİM MEVSİMDİR GİDEN DÖNMEZ Kİ
HER MEVSİMDEN ĞİÇEKLER DERMESİNİ BİL..
BOZKIRLARDA DOLAŞMA BAHAR GELMEZ Kİ
SEFASINI HAYATIN SÜRME SİNİ BİL...

Beste T: 23/02/2001
ADANA.

Söz: Seyfi GÜLDAĞI