FERAHFEZA ŞARKI

Ûdi Ahmet Bey

Ağır aksak

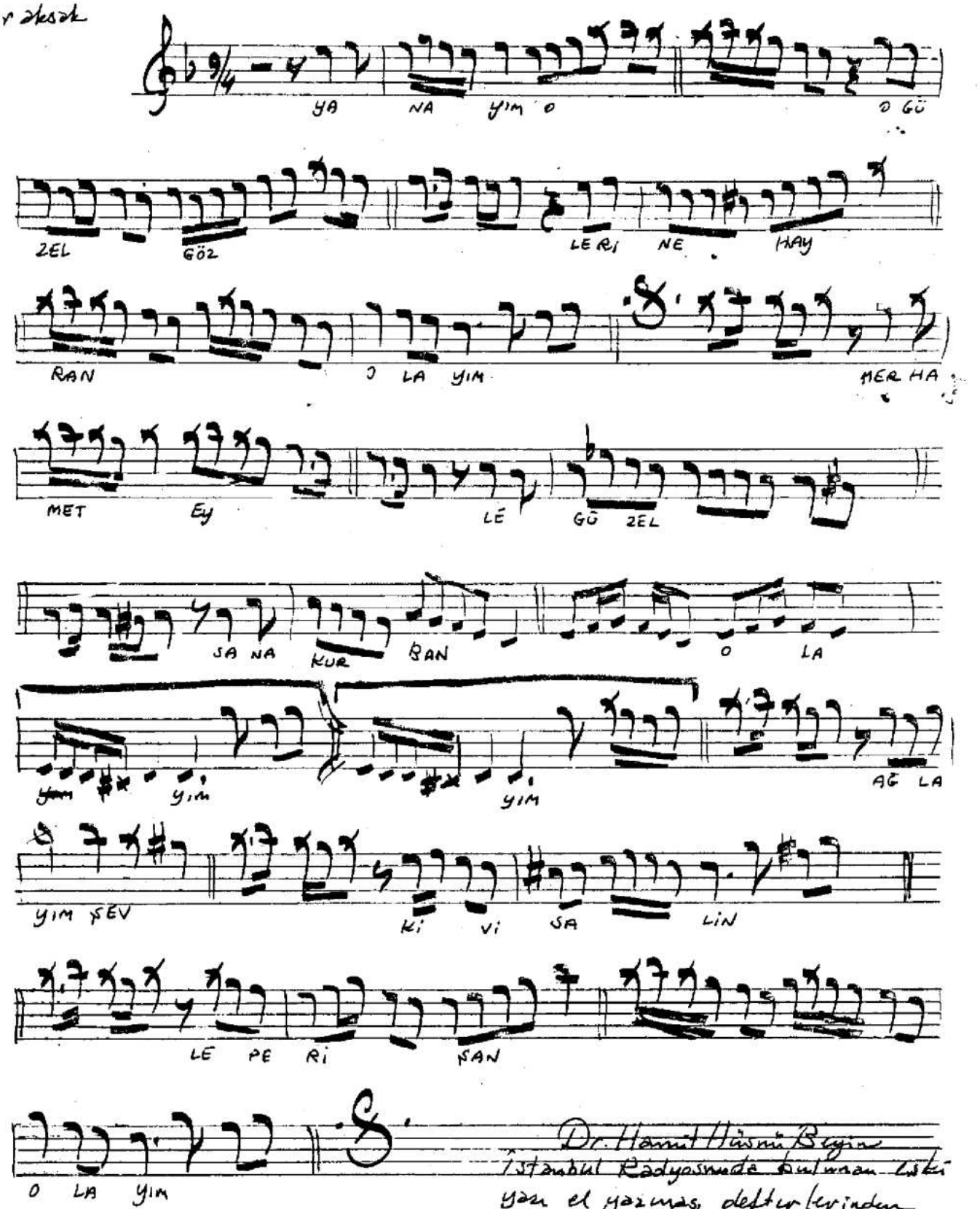
YA NA YIM O O GÜ
ZEL GÖZ LE RI NE HAY
RAN O LA YIM MER HA
MET EY LE GÜ ZEL
SA NA KUR BAN O LA
YIM YIM YIM AĞ LA
YIM ŞEV KI VI SA LIN
LE PE RI ŞAN
O LA YIM

Dr. Hamit Hüsnü Beyin
İstanbul Radyosunda bulunan eski
yazı el yazması defterlerinden
aynen kopya
5.5.1972

Yanayım o güzel gözlerine hayran olayım
Merhamet eyle güzel sana kurban olayım
Ağlayım şevk-i visâlinle perişan olayım