(ş:196) DEVR-İ TÛRÂN

NİKRİZ

Beste: Erdinç ÇELİKKOL
Güfte: Mehmet Turan YARAR

ARANAĞMESİ

Başa-Aranağmeye

1. Güfteye

2. Güfteye

3. Güfteye

1)

U NU TUL DUM Dİ YE KUS MEM SA NA BEN (saz

ÖL DÜ ĞÜM GÜN GE LE CEK SİN Bİ Lİ RİM (saz Bİ Lİ RİM (saz

EL U ZAT MAM TA SA LAR DAN YA NA BEN (saz

Çİ LE ÇEK SEM GÜ LE CEK SİN Bİ Lİ RİM (saz

Çİ LE ÇEK SEM GÜ LE CEK SİN Bİ Lİ RİM (saz Bİ Lİ RİM

D.C. BAŞA

2)

BA NA İS TER A CI İS TER A CI MA (saz

KAR LI BİR DAĞ YE Lİ SAL DIN SA ÇI MA (saz SA ÇI MA (saz /..

N İ K R İ Z / DEVR-İ TÛRÂN **(Devamı 2)** **Beste: Erdinç ÇELİKKOL**
BİR LODOS GİBİ ESTİ.. **Güfte: Mehmet Turan YARAR**

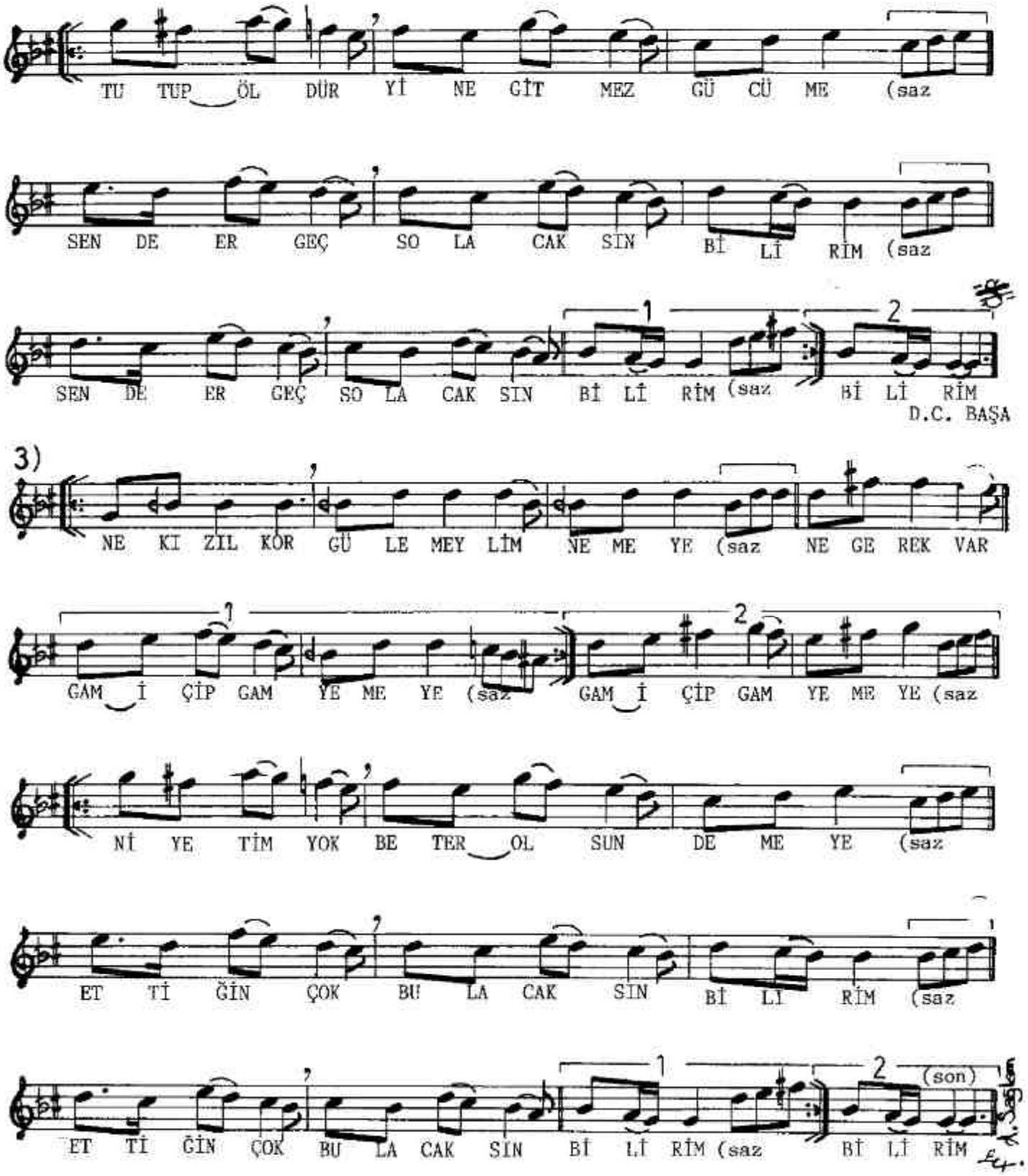

UNUTULDUM DİYE KÜSMEM SANA BEN
ÖLDÜĞÜM GÜN GELECEKSİN, BİLİRİM
EL UZATMAM TASALARDAN YANA BEN
ÇİLE ÇEKSEM GÜLECEKSİN, BİLİRİM

BANA İSTER ACI, İSTER ACIMA
KARLI BİR DAĞ YELİ SALDIN SAÇIMA
TUTUP ÖLDÜR, YİNE GİTMEZ GÜCÜME
SEN DE ER GEÇ SOLACAKSIN, BİLİRİM

NE KIZIL KOR GÜLE MEYLİM, NE MEYE
NE GEREK VAR GAM İÇİP GAM YEMEYE
NİYETİM YOK BETER OLSUN DEMEYE
ETTİĞİN ÇOK, BULACAKSIN, BİLİRİM