T R T MÜZİK DAİRESİ YAYINLARI
T H M REPERTUAR SIRA No:2020
İNCELEME TARİHİ : 24_10_1979

YÖRESİ
SELANİK

KİMDEN ALINDIĞI
Bursada Selanikli kadınlardan

SÜRESİ :
♪ = 230

DERLEYEN
Ank. Dev. Kons.
M. SARISÖZEN

DERLEME TARİHİ
21_7_1947

NOTAYA ALAN
ATEŞ KOYOĞLU
2.9.1978

TÜTÜN DİZDİM
(PASTAL TÜRKÜSÜ)

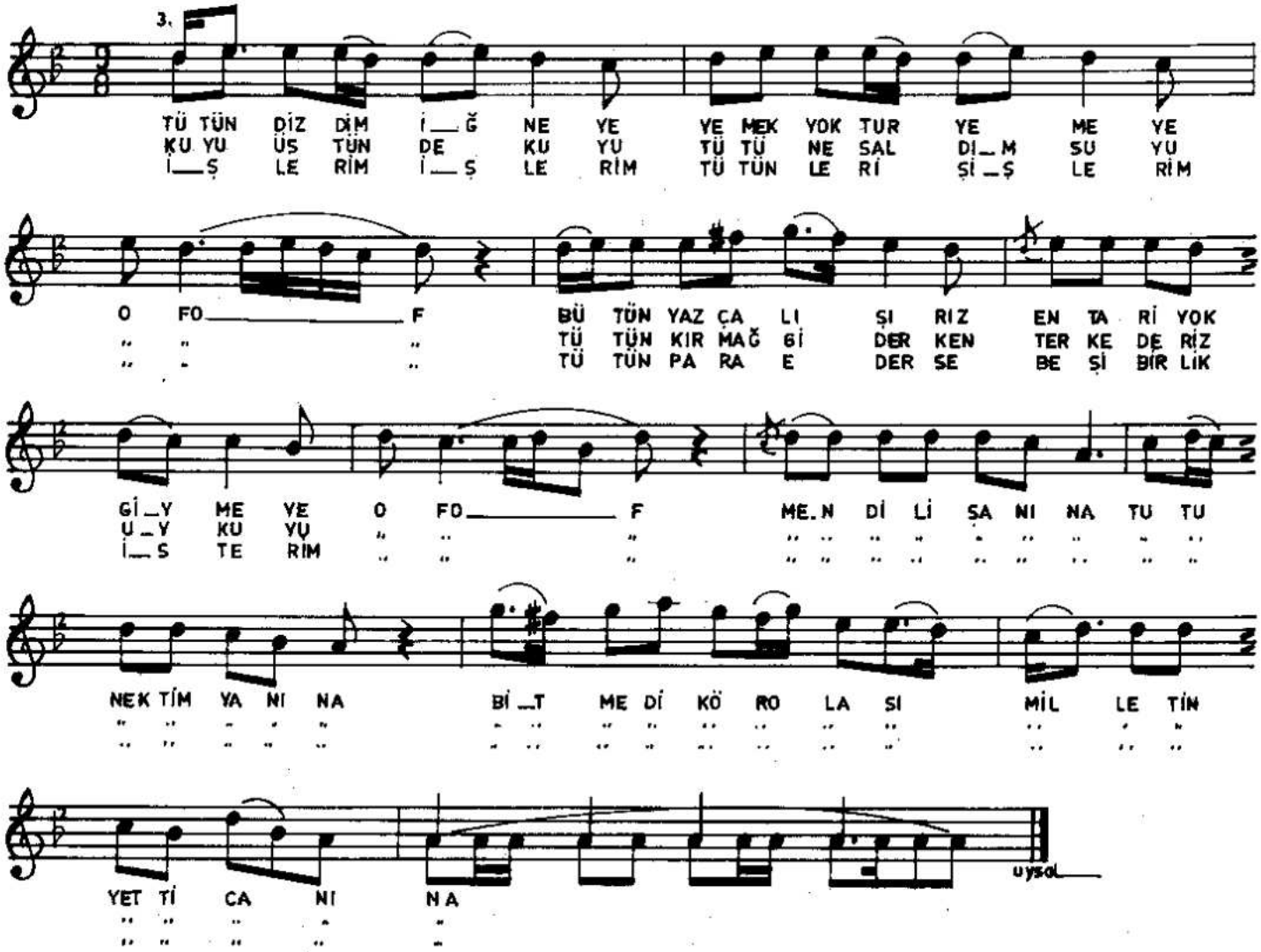

—1—

TÜTÜN DİZDİM İĞNEYE
YEMEK YOKTUR YEMEYE of of
BÜTÜN YAZ ÇALIŞIRIZ
ENTARİ YOK GİYMEYE of of

Bağlantı.
MENDİLİ ŞANINA
TÜTÜN EKTİM YANINA
BİTMEDİ KÖR OLASI
MİLLETİN YETTİ CANINA

—2—

KUYU ÜSTÜNDE KUYU
TÜTÜNE SALDIM SUYU of of
TÜTÜN KIRMAĞ GİDERKEN
TERKEDERİZ UYKUYU of of
Bağlantı

—3—

İŞLERİM İŞLERİM
TÜTÜNLERİ ŞİŞLERİM of of
TÜTÜN PARA EDERSE
BEŞİBİRLİK İSTERİM of of
Bağlantı