TRT MÜZİK DAİRESİ YAYINLARI
THM REPERTUAR SIRA No: 1120
İNCELEME TARİHİ : 13_11_1975

DERLEYEN
ARİF MEŞHUR

YÖRESİ
REŞADİYE

TOKATA GİDEMİYOM

DERLEME TARİHİ
_1974_

KİMDEN ALINDIĞI
FİKRİYE MEŞHUR
SÜRESİ :

NOTAYA ALAN
ARİF MEŞHUR

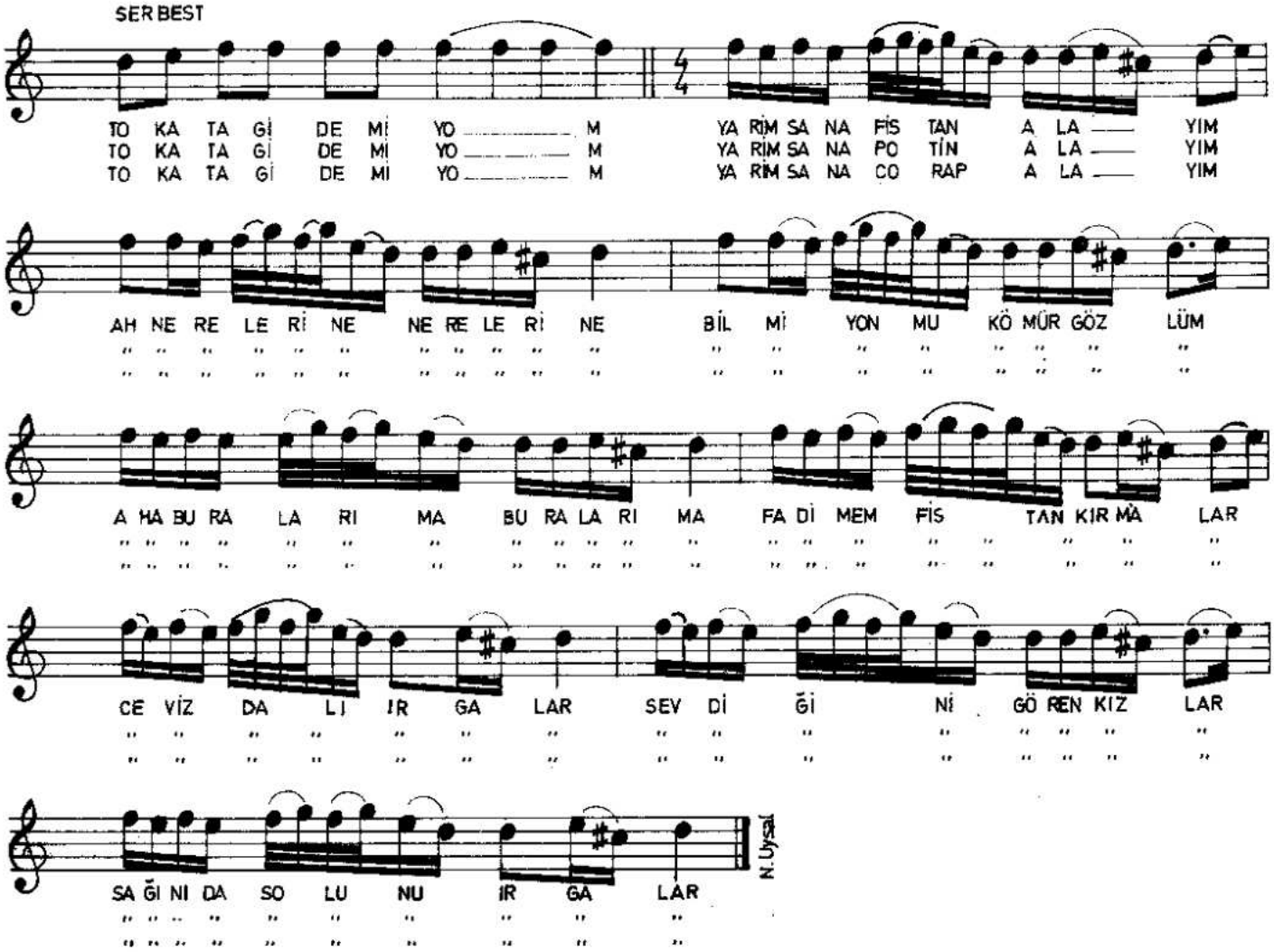

—1—

TOKATA GİDEMİYOM YARİM SANA FİSTAN ALAYIM
Ah nereterine, nerelerine
Bağlantı — Bilmiyonmu kömür gözlüm, aha buralarıma buralarıma,
Fadimem fistan kırmalar, ceviz dalı ırgalar,
Sevdiğini gören kızlar, sağını da solunu ırgalar.

—2—

TOKATA GİDEMİYOM, YARİM SANA POTİN ALAYIM
Bağlantı.

—3—

TOKATA GİDEMİYOM, YARİM SANA ÇORAP ALAYIM.
Bağlantı.

4 - KEMER
5 - YÜZÜK