

BEYATİ ARABAN ŞARKI

Tiri müjgânın gönülde yâresi

AĞIRAKSAK

(J = 72)

FEHMİ MUTEL



TI - RI MÜJ - GA -

NIN GÖ - NÜL - DE



YA -

RE - Sİ

A



CA -

NIM (SAZ.....

YOKMU - DUR

BU



DERDİ AŞ -

KIN

ÇA -



RE - Sİ

A -

CA -

NIM (SAZ...



CA -

NIM (SAZ -

RAHME - DER

SE



CA NI - MIN

CA

NA -



NE - Sİ

A -

CA -

NIM (SAZ...



CA

NIM



KODAYA

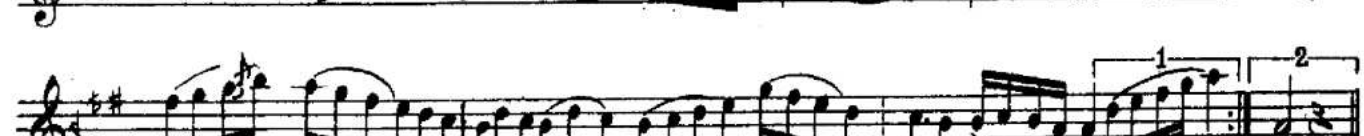

TIRI MÜJGÂNIN GÖNÜLDE YÂRESİ

YOKMUDUR BU DİRDİ AŞKIN ÇÂRESİ

RAHME DERSE CÂNİMİN CÂNÂNESİ

NAKARAT

Aytaç ERGEN