TRT MÜZİK DAİRESİ YAYINLARI
THM REPERTUAR SIRA No: 2862
İNCELEME TARİHİ :

YÖRESİ
BATI TRAKYA
BULGARİSTAN - ESKİ CUMA
KİMDEN ALINDIĞI
- PLAKTAN

SEVDİĞİM KÜÇÜK YAŞTA

DERLEYEN
RÜSTEM AVCI

DERLEME TARİHİ
8-1-1981

NOTAYA ALAN
RÜSTEM AVCI

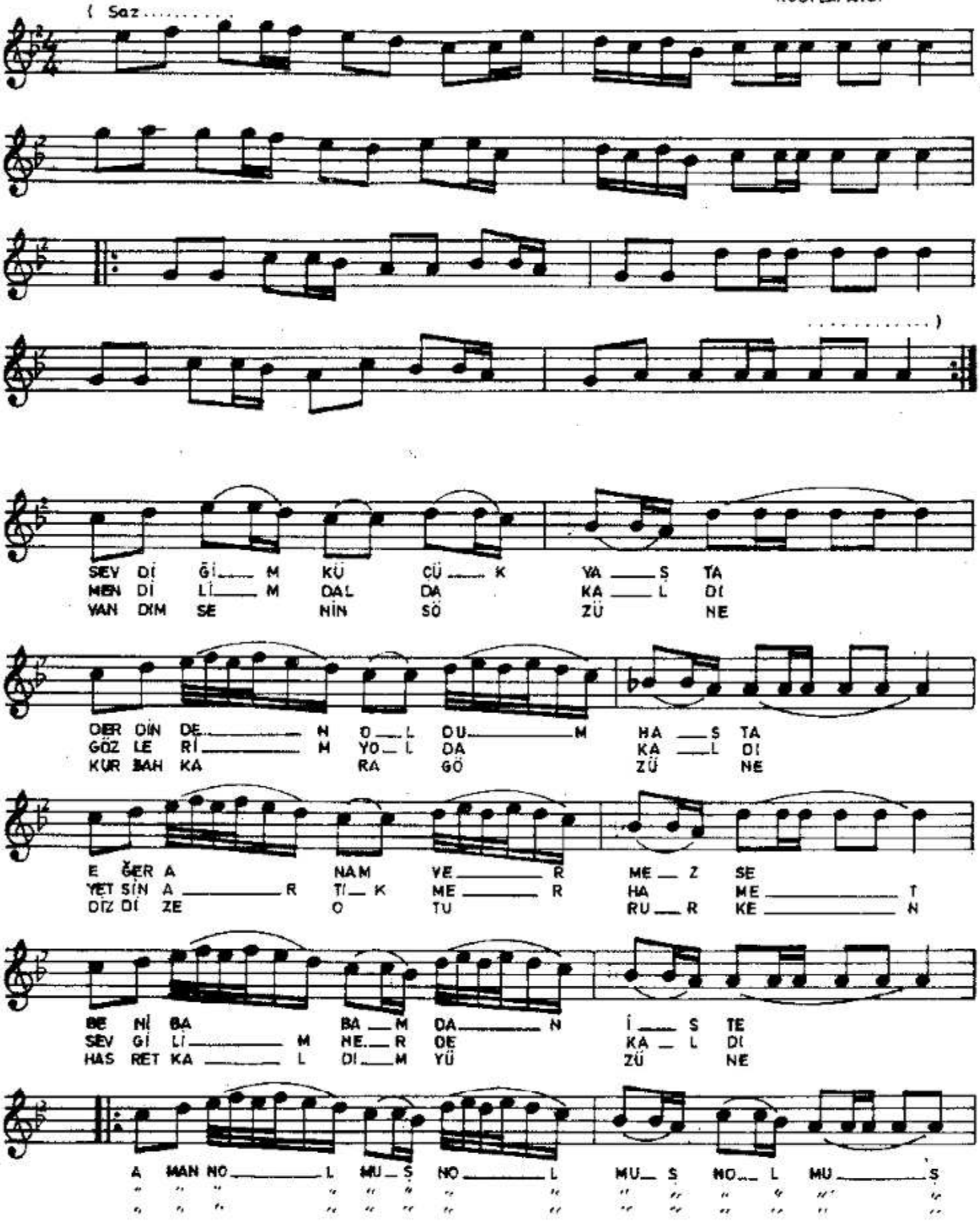

SEVDİĞİM KÜÇÜK YAŞTA
(Sahife - 2)

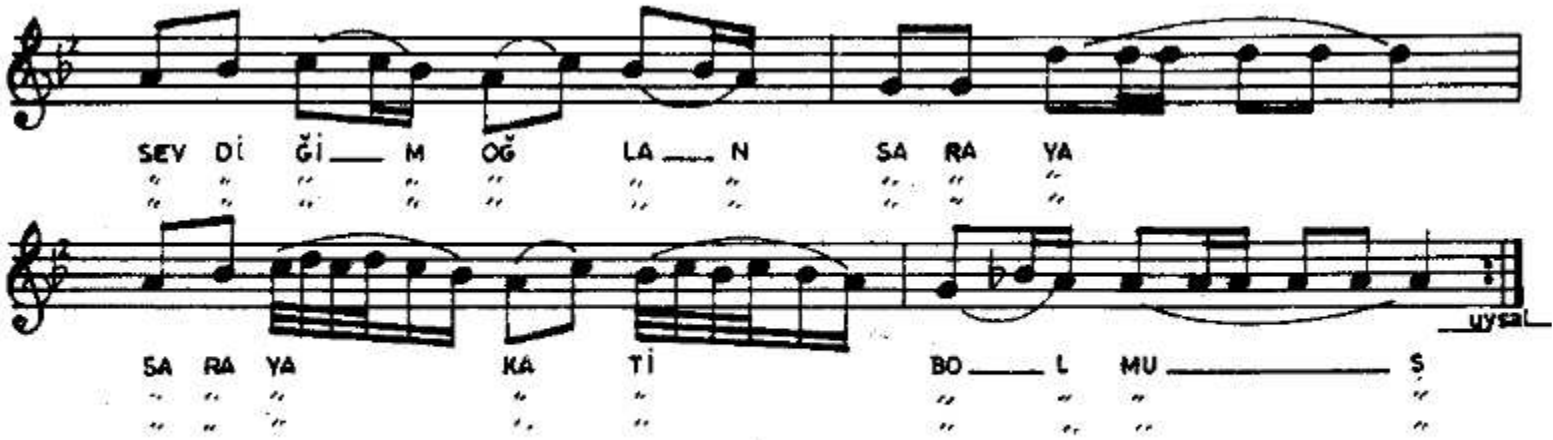

- 1 -

SEVDİĞİM KÜÇÜK YAŞTA
DERDİNDEN OLDUM HASTA
EĞER ANAM VERMEZSE
BENİ BABAMDAN İSTE.

Bağlantı { AMAN NOLMUŞ, NOLMUŞ, NOLMUŞ,
SEVDİĞİM OĞLAN SARAYA,
SARAYA KATİP OLMUŞ.

- 2 -

MENDİLİM DALDA KALDI
GÖZLERİM YOLDA KALDI.
YETSİN ARTIK MERHAMET
SEVGİLİM NERDE KALDI.
Bağlantı.

- 3 -

YANDIM SENİN SÖZÜNE
KURBAN KARA GÖZÜNE
DİZDİZE OTURURKEN
HASRET KALDIM YÜZÜNE.
Bağlantı.