

SEMÂÎ
(̣ : 168)

MUHAYYER KÜRDÎ
Seni içimde duymak

Beste : Erdiñ ÇELİKKOL
Güfte : Selâhaddin ÖZGÜ



ARANAÇMESİ



SE Nİ İ ÇİM DE DUY MAK SE Nİ SEN LE YA ŞA MAK



HİS LE Rİ Mİ AN LAT MAK İS TE DİM SE GÜ NÂH MI



HİS LE Rİ Mİ AN LAT MAK İS TE DİM SE GÜ NÂH MI



GÖZ LER DEN GÖN LE DOL MAK SE Nİ SE VE REK MAK



GÖN LÜN İ ÇİN DE OL MAK İS TE DİM SE GÜ NÂH MI



GÖN LÜN İ ÇİN DE OL MAK İS TE DİM SE GÜ NÂH MI D.C. BAŞA



SE Nİ KAL BİM LE SEV MEK SE Nİ SEN DEN İS TE MEK



SEN LE MU RÂ DA ER MEK İS TE DİM SE GÜ NÂH MI



SEN LE MU RÂ DA ER MEK İS TE DİM SE GÜ NÂH MI

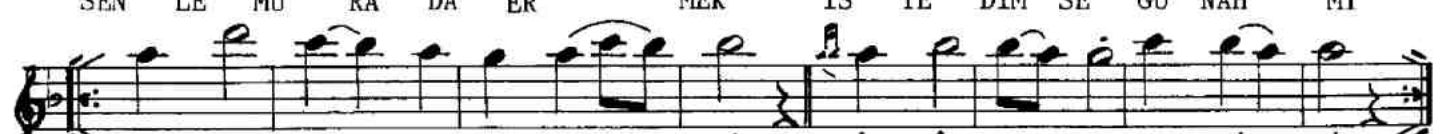

CO ŞAN AR ZUM LA SE Nİ MÂ NÂ DO LU SE Sİ Nİ



SİM Sİ YAH GÖZ LE Rİ Nİ ÖZ LE DİM SE GÜ NÂH MI

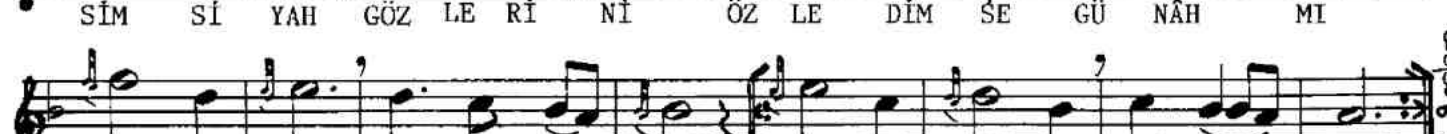

SİM Sİ YAH GÖZ LE Rİ Nİ ÖZ LE DİM SE GÜ NÂH MI

SENİ İÇİMDE DUYSUN, SENİ SENLE YAŞAMAK
HİSLERİMİ ANLATMAK, İSTEDİMSE GÜNÂH MI?
GÖZLERDEN GÖNLE DOLMAK, SENİ SEVEREK SOLMAK
GÖNLÜN İÇİNDE OLMAK, İSTEDİMSE GÜNÂH MI?

SENİ KALBİMLE SEVMEK, SENİ SENDEN İSTEMEK
SENLE MURADA ERMEK, İSTEDİMSE GÜNÂH MI?
COŞAN ARZUMLA SENİ, MÂNÂ DOLU SESİNİ
SİMSİYAH GÖZLERİNİ, ÖZLEDİMSE GÜNÂH MI?