KARCIGAR ŞARKI

♩= 144

MÜZİK: ALİ SENOZAN
SÖZ : YALGIN BENLİCAN

Düzeli. – SENDE SON GÜNLERDE GARIP HALLER VAR –

SENDE SON GÜN LER DE GARIP HALLER VAR – SAZ – TELEFON HER

ZA MAN MEŞ GUL GALI YOR – SAZ – AK LIM DA.. EN KÖTÜ

İH TI MALLER VAR – SAZ – HAYIR DIR İN ŞAL LAH GÖ ZÜM. DALI

YOR – SAZ – YOR – SAZ – VER Dİ ĞİN AD RE SE – SAZ – MEK TUPLAR YAZ

DIM – SAZ – KON ŞU LAR NOT DÜŞ – – NÜ TA ŞIN – – DI DI YOR – SAZ –

BENİ İH MAL ET – – MEZ – – BÖY LE YAP MAZ DIN – SAZ –

HAYIR DIR İN ŞAL LAH GÖ ZÜM – – DALI YOR – SAZ YOR D.C.

-2-

AK LIMDA GÖZ LERİN – SAZ – GÖZÜM DE YÜ ZÜN – SAL – GÖN LÜM DE ÇIG

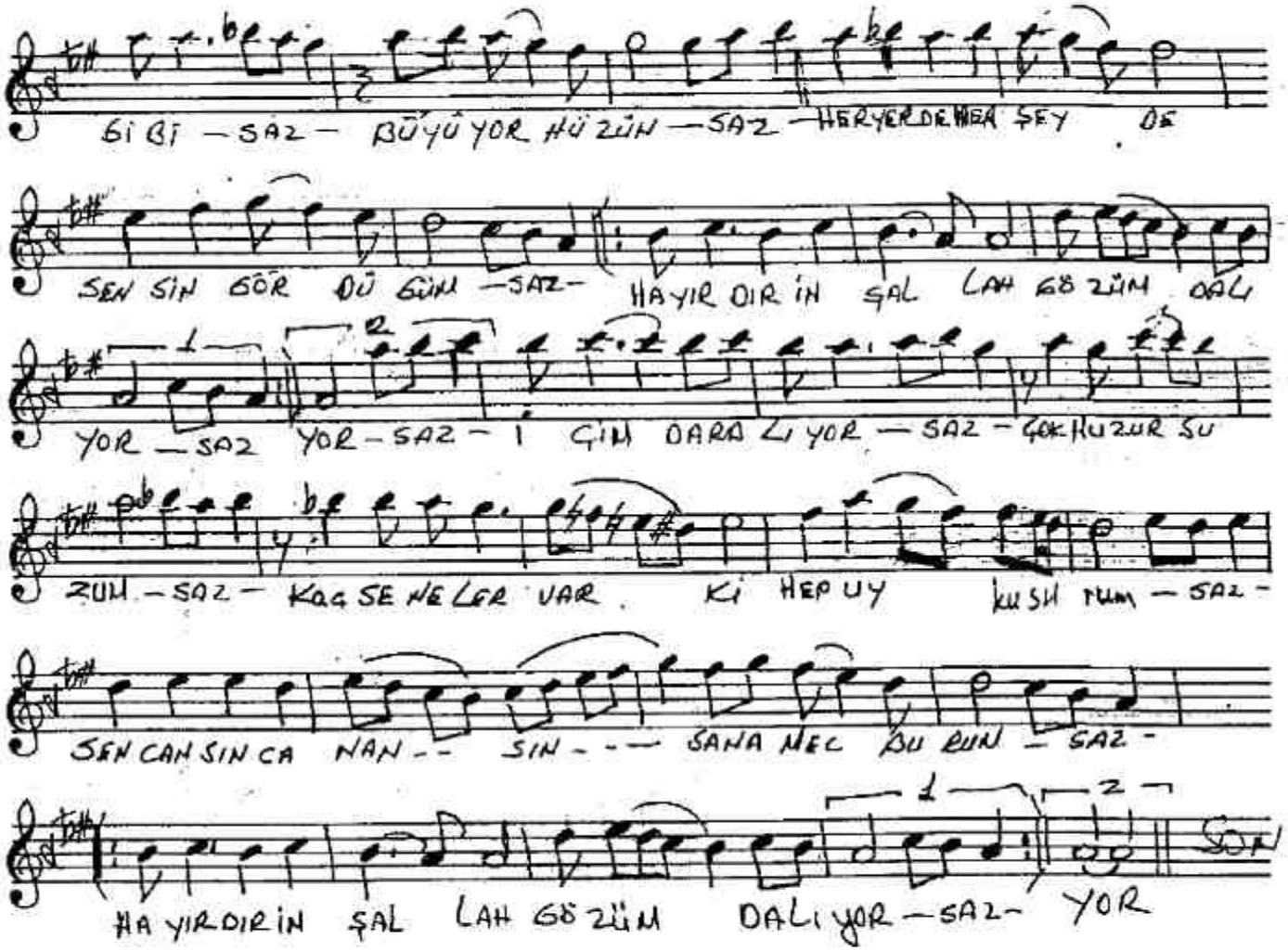
Gi Bi — SAZ — BÜYÜ YOR HÜZÜN — SAZ — HERYERDE HER ŞEY DE
SEN SİN GÖR DÜ GÜM — SAZ — HAYIR DIR İN ŞAL LAH GÖZÜM DAL
YOR — SAZ YOR — SAZ — İ ÇİM DARA LI YOR — SAZ — ÇOK HUZUR SU
ZUM — SAZ — KAÇ SE NE LER VAR. Ki HEP UY KUSH TUM — SAZ —
SEN CAN SIN CA NAN — SIN — — SANA NEC BU RUN — SAZ —
HA YIR DIR İN ŞAL LAH GÖZÜM DALI YOR — SAZ — YOR