

(RAST ŞARKI)

USULÜ : DÜYEK
:

" KALBİM DURACAK GİBİ "

BESTE : Y.MÜH. ERDOĞAN BERKER
GÜFTE : DR. BEKİR MUTLU



(GİRİŞ MÜZİĞİ)



(I), (II)



(I), (II)

(I) SEN YA NİM DA Gİ Bİ SİN (SAZ -----) İŞ TE RES MİN E LİM DE (SAZ -----)
(II) SEN İ ÇİM DE Gİ Bİ SİN (SAZ -----) BÜ TÜN RU HUM SE NİN LE (SAZ -----)



BA NA GÜ LÜ YOR — SAN Kİ (SAZ ----) BİR ŞEY SAK LI Dİ LİN DE (SAZ -----)
SA NA DUY DU ĞUM HAS RET (SAZ ----) HER GÜN HER AN BE NİM LE (SAZ -----)



(SAZ -----) KAL BİM DU RA CAK Gİ Bİ (SAZ -----)
(SAZ -----) BİR TEK Dİ LE ĞİM O Kİ (SAZ -----)

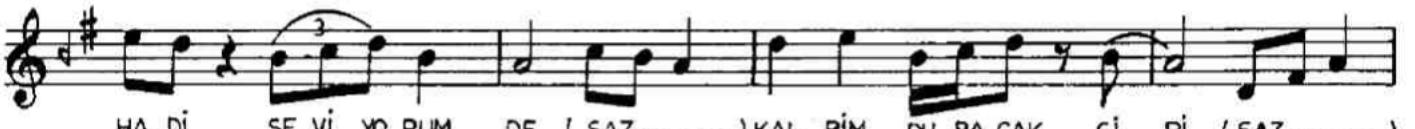

HA Dİ SE Vİ YO RUM DE (SAZ -----) KAL BİM DU RA CAK Gİ Bİ (SAZ -----)
BA NA SE Vİ YO RUM DE (SAZ -----) BİR TEK Dİ LE ĞİM O Kİ (SAZ -----)



HA Dİ SE Vİ YO RUM DE (SAZ -----) (SAZ -----)
BA NA SE Vİ YO RUM DE (SAZ -----) (SAZ -----)



BİR SEN VAR SİN KAL BİM DE GOZ LE RİM DE GÖN LÜM DE BİL Mİ YO RUM

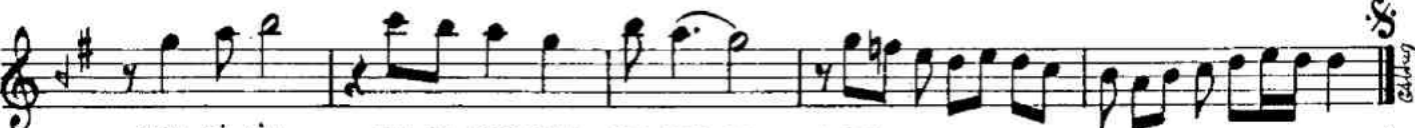

SEV Gİ LİM SU SU YOR SUN NE DEN SE (SAZ -----)