M Ü S T E A R

(Sen gidersen bu gönül..)

Ksak

Mustafa Nafiz Irmak

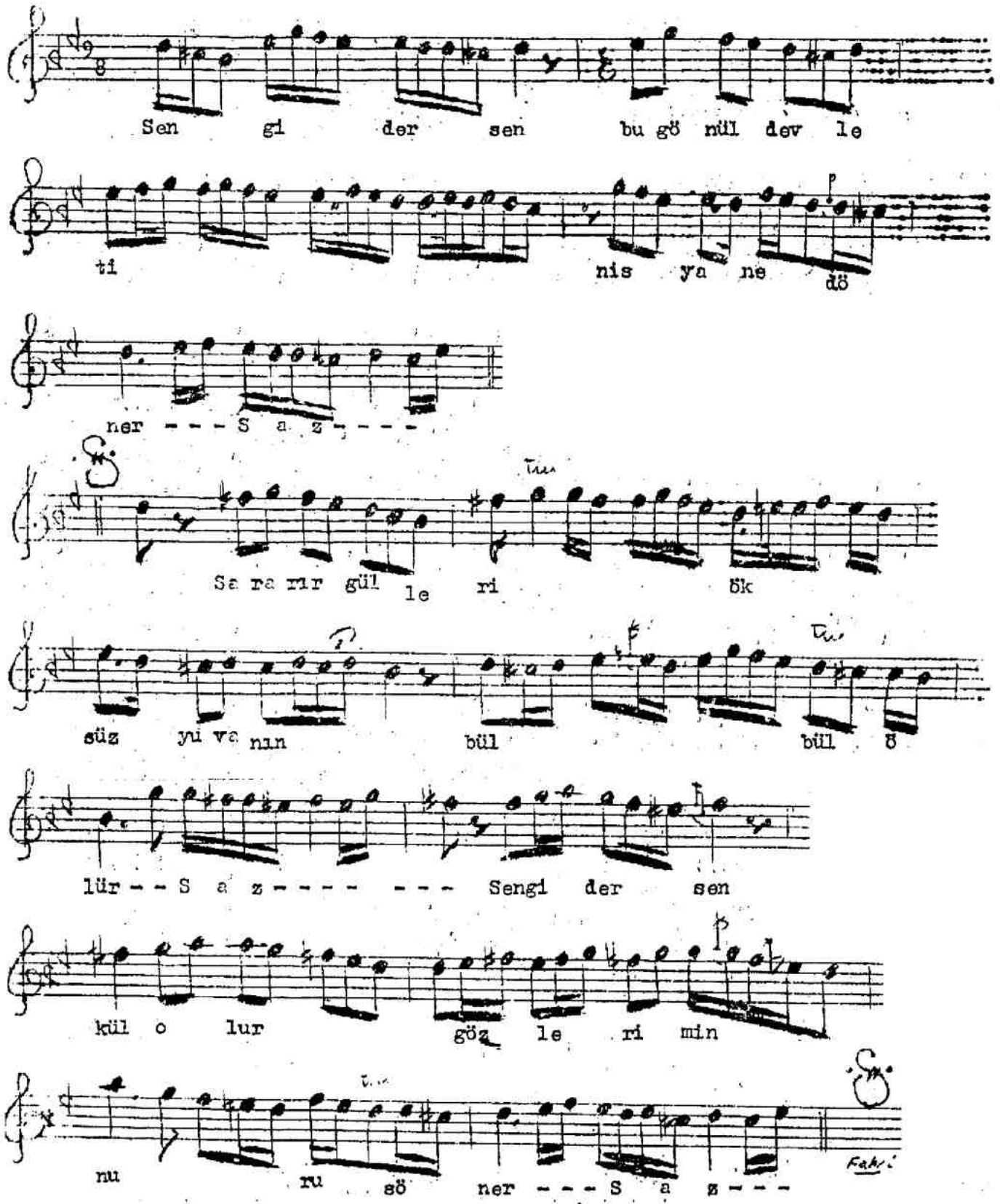

Sen gidersen bu gönül devleti nisyâne döner
Sararır gülleri öksüz yuvanın, bülbül ölür
Sen gidersen kül olur gözlerimin nuru söner
Boş kalan ömrüme bir yaş gibi hicrin döküldür...