

MAHUR

MÜZİK: Prof. Dr. Selâhattin

SOFYAN " SEN BENİM ŞARKIMI SÖYLEYEBİLİR MİSİN ? "

İÇLİ
ŞİİR: İsmet BOZDAĞ



Sen be nim şar kı mı söy loye bi lirmi sin



Be nimle gel be nimle gel be nimle gel



Ta ze len sin can ye ni den

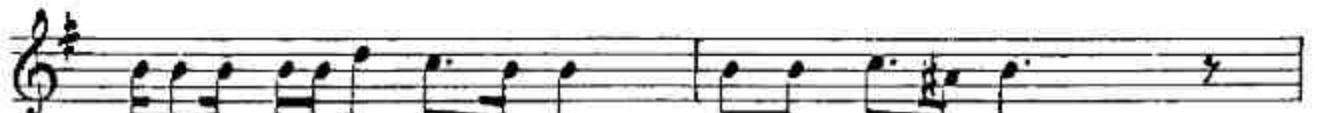

Seninle u ya nır yer yü zü yıl diz lar ya ğar



seninle bağ lar ı şı sa ya al tın za man



Sen be nim şar kı mı söy loye bi lirmi sin



Benin le gel be nimle gel be nimle gel.

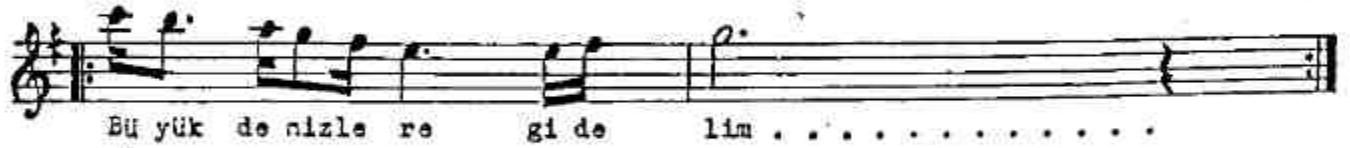

Bü yük de nizle re gi de lın



--- S A Z ---

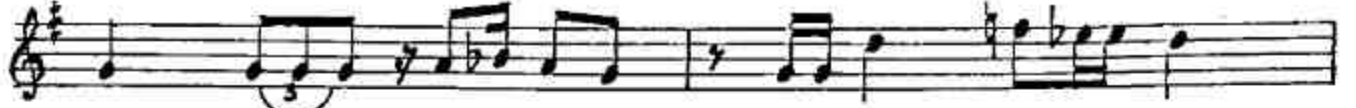

Bir fe ni ke kal yo nun da i ki niz ol malı yız



iple ri ni ke sip bü tün yel ken le rin



De nizle rin or ta sın da kal malı yız



Sen be nim şar kı mı söy leye bi lir mi sin



Be nim le gel be nimle gel benimle gel

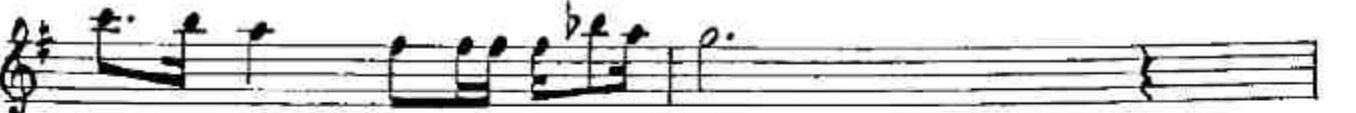

Şar kı mı söy leye bi lir mi sin



(--- SAZ ---) söy leye bi lir mi sin