

HİCAZKÂR ŞARKI

Sarsam seni gönlümce güzel

Rep. No : 9242

-- 1.SAYFA --

Beste : Sâdettin Kaynak

Usûlü : Düyek

Güfte : Vecdi Bingöl



SAR _____



SAM _____ SE NI (SAZ.....) GÖN _____ LÜM _____



CE _____ GÜ ZEL (SAZ.....) BAH TI MA _____ KAN



SAM (SAZ.....) BAH TI MA KAN SAM (SAZ.....)

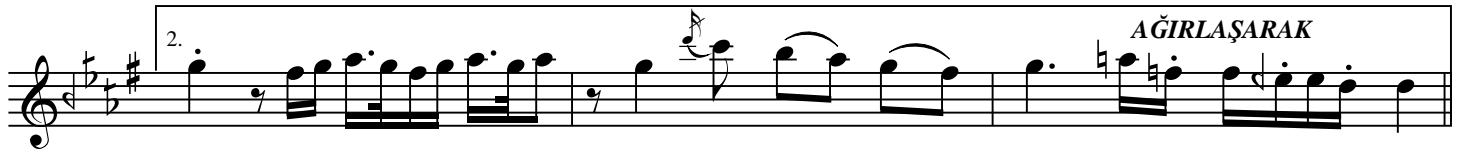

SAM (SAZ.....) BAH TI MA KAN SAM (SAZ.....)



ÖP _____ SEM _____ (SAZ.....) ÖP _____



SEM _____ (SAZ.....) ÖP _____ SEM _____ (SAZ.....)



O A _____ LEV _____ SAÇ _____ LA RI (SAZ.....)

Rep. No : 9242

Sarsam seni gönlümce güzel

-- 2. SAYFA --

BAŞ TAN BA ŞA YAN SAM

BAŞ TAN BA ŞA YAN SAM (SAZ.....)

Â TEŞ KE Sİ LEN Â

TEŞ KE Sİ LEN BİR

DİL İ LE (SAZ.....) DİL İ LE (SAZ.....)

AŞ KI NI AN SAM (SAZ.....)

AŞ KI NI AN SAM (SAZ.....) AĞIRLAŞARAK

SEFER KARAOĞUK
31.10.2004

**SARSAM SENİ GÖNLÜMCE GÜZEL, BAHTIMA KANSAM
ÖPSEM O ALEV SAÇLARI, BAŞTAN BAŞA YANSAM
ÂTEŞ KESİLEN BİR DİL İLE AŞKINI ANSAM
ÖPSEM O ALEV SAÇLARI, BAŞTAN BAŞA YANSAM**