

# Nihâvend Tango

"Sana nerden gönül verdim"

-1-

Beste : Fehmi Ege



SA NA NER DEN GÖ NÜL VER DİM AH KEŞ KE VER MEZ O  
SA NA BU CAN FE DA DE DİM AH KEŞ KE DE MEZ O



LAY DİM SE Nİ NER DEN SEV DİM KEŞ KE SEV MEZ O LAY  
LAY DİM SE Nİ NER DEN GÖR DÜM KEŞ KE GÖR MEZ O LAY

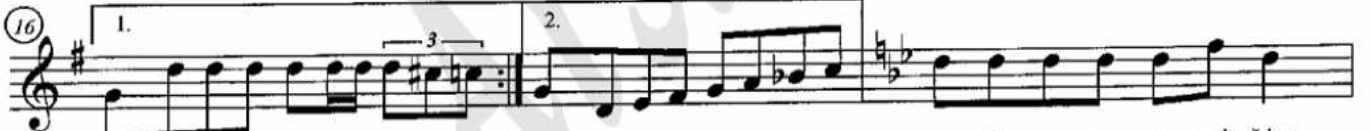

DİM DİM DÜN YA DA SEV Dİ ĞİM  
DİM DİM



BİR TEK SEN VAR DİN EV VEL CE BEN DE ĞİL HEP SEN YAL VAR DİN



ŞİM Dİ BA NA NE DEN EL Ğİ Bİ SİN HAL BU Kİ SEN BA NA NA SİL YARDIN



SEFER KARABÜK

"Sana nerden gönül verdim"

-2-

34



SEV Gİ BAĞ LA RI NI NE DEN AH NE DEN EL LER KO  
SEV Gİ Mİ SÜS LE MİŞ TİM BEN BAK SA NA BİN BİR Çİ

37



PAR SIN SE Vİ YOR SUN BE Nİ Nİ ÇİN BÖY LE YA PAR  
ÇEK TEN SE Vİ YO RUM SE Nİ İ NAN İ NAN GER ÇEK

41



1. 2.  
SIN SEV Gİ BA ĞI MA SEN  
TEN

44



KOY DUN BİR Dİ KEN NA SİL YAK TIN BE Nİ DA HA GÜL İ KEN

47



Nİ ÇİN SÖ ZÜN DEN SEN BÖY LE CAY DIN NE O LUR BE Nİ SEN

50



SEV MİŞ O LAY DIN SA NA NER DEN GÖ NÜL VER DİM  
SA NA BU CAN FE DA DE DİM

53



AH KEŞ KE VER MEZ O LAY DIM SE Nİ NER DEN SEV DİM  
AH KEŞ KE DE MEZ O LAY DIM SE Nİ NER DEN GÖR DÜM

56



1. 2.  
KEŞ KE SEV MEZ O LAY DIM SEFER KARABÜK  
KEŞ KE GÖR MEZ O LAY DIM DIM