

SABAHLEYİN KALKTIM EZAN SESİ VAR (ÇEŞİTLEME)

Yöresi: Çankırı
Kaynak: Ahmet Altuner - Hüseyin Zevek

Derleyen: İst. Bld. Kans.
Notalayan: Ferruh Arsunar

♩ = 96

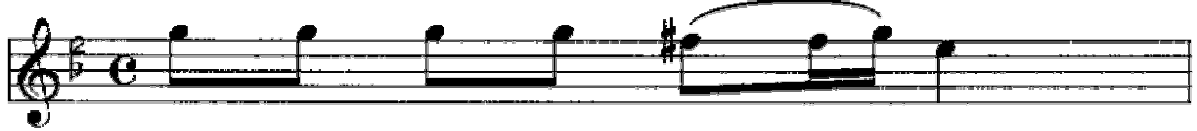

Sa bah le yin kalk_____ tim



e_____ zan se si var E_____ zan se si_____ var



E zan se si de_____ ğil_____ ge lin ya sı_____ var



Vay ne ya man zor muş bur_____ çak yol ma_____ sı
Bur çak tar la sı na ge_____ lin ol ma_____ sı

-2-

Elimi salladım deydi dikene
İnkisar eyledim burçak ekene
İlahi kaynana ömrün tükene
Vay ne yaman zormuş burçak tarlası
Burçak tarlasına gelin olması

-3-

Elimin kınasını çamur ettiler
Gözümün sürmesini kömür ettiler
Burçak tarlasına gelin ettiler
Vay ne yaman zormuş burçak tarlası
Burçak tarlasına gelin olması

NOT: Tokat ve Yozgat repertuarında da "Burçak Tarlası" adı ile icra edilen ezgi çeşitlemeleri vardır