Türk Aksağı

ISSAK

Şerif İçli

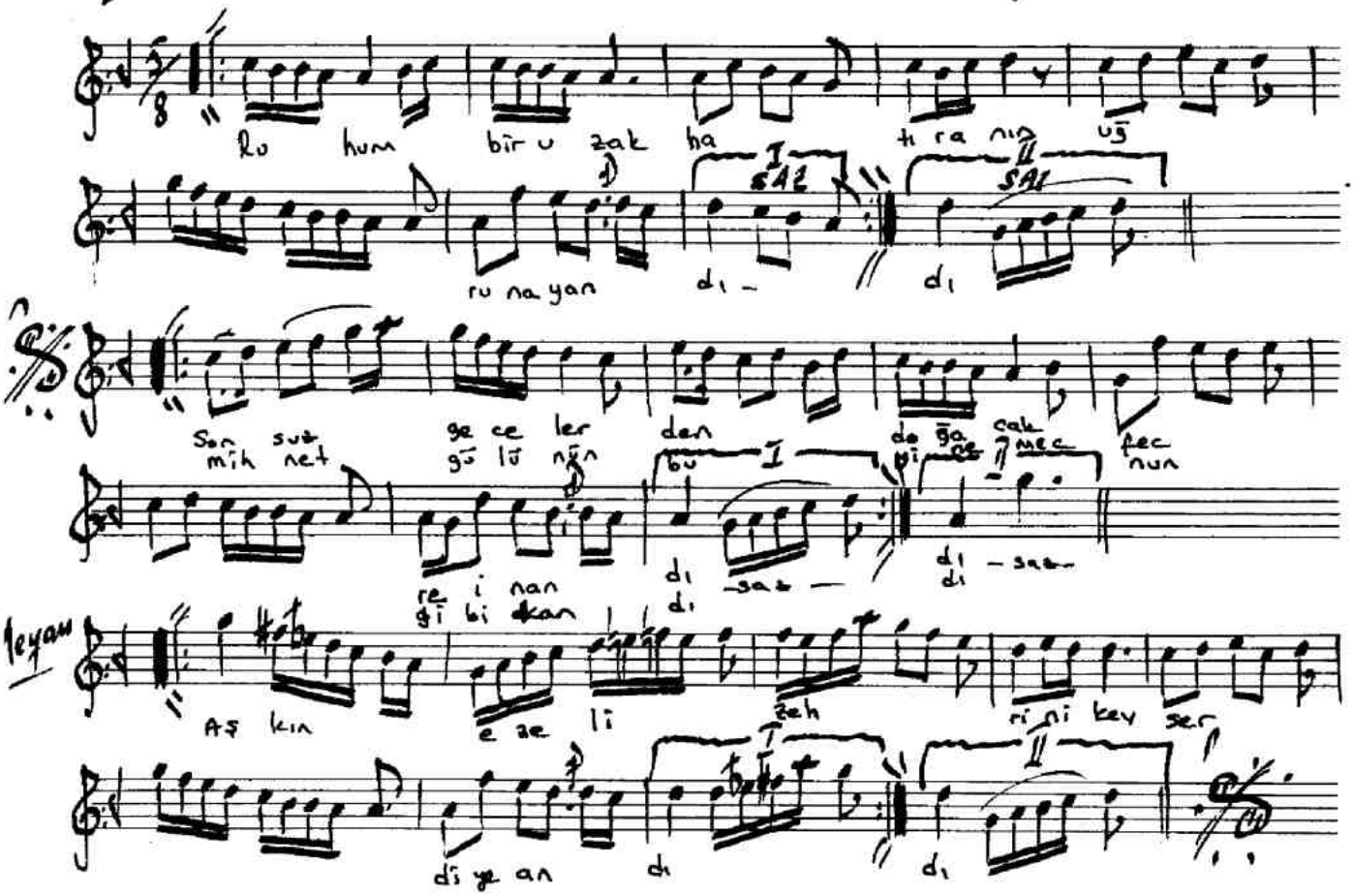

~~Rûhum bir uzak hâtıranın uğruna yandı~~
Sonsuz gecelerden doğacak sabaha inandı
Aşkın ezeli zehrini Kevser diye andı
~~Mihnet gülünün bûsine Mecnun gibi kandı~~

Bâki Süha Ediboğlu

~~Dr. Ş. Alâeddin Yavaşca Kolleksiyonu~~