PATORO'YA İNDİM
(MACAHEL TÜRKÜSÜ)

Yöresi: Artvin - Borçka
Kaynak: _____

Derleyen: Bayar Şahin
Notalayan: M. Can Pelikoğlu

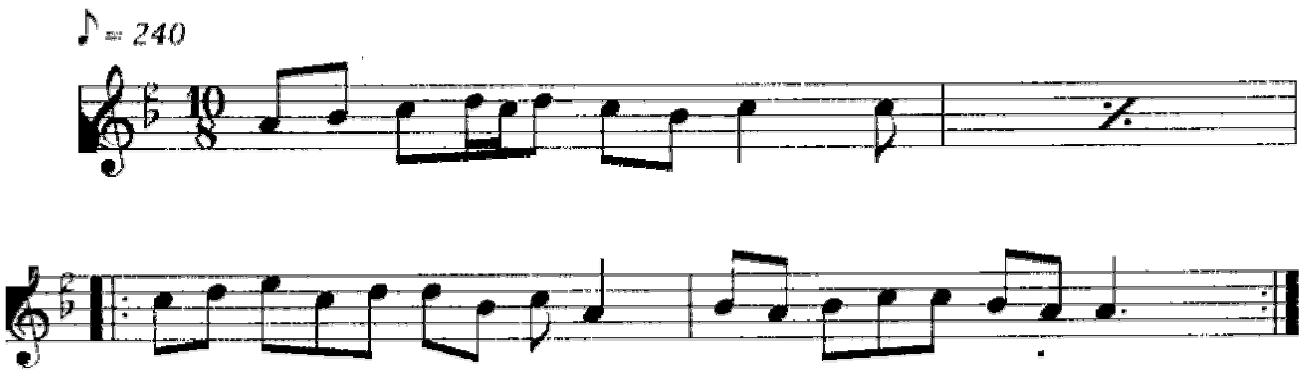

1.
Patoro'ya indim
Kırmızı kamyonla
Ağlama sevdalım
Geleceğim milyonla

2.
Koluma saati taktım
Keloba'nın tepesine çıktım
Oradan sana baktım
Ovadan geliyordun

3.
Bahçenin sonunda sincap
Temenna ettin bana
Macahel'den gittin
Şimdiye dek nerdeydin