KÜRDÎ FANTEZİ

O TEBESSÜM O GÜLÜŞLER

USÛLÜ:SOFYAN

SÜRESİ: 3'

MÜZİK:AHMET DALKILIÇ
SÖZ:HIFZI ALTÜMSEK

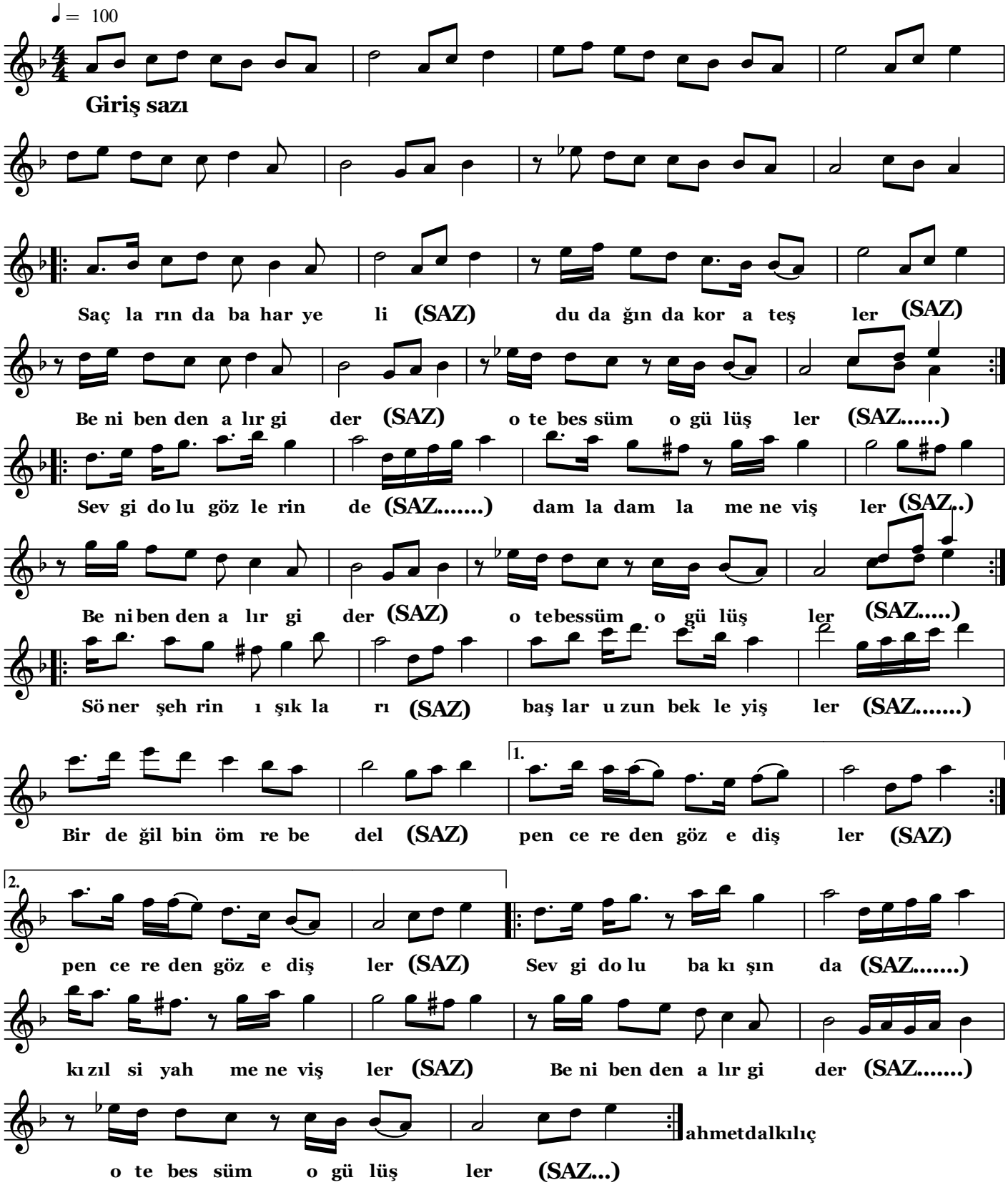

SAÇLARINDA BAHAR YELİ DUDAĞINDA KOR ATEŞLER
BENİ BENDEN ALIR GİDER O TEBESSÜM O GÜLÜŞLER
SEVGİ DOLU GÖZLERİNDE DAMLA DAMLA MENEVİŞLER
BENİ BENDEN ALIR GİDER O TEBESSÜM O GÜLÜŞLER

SÖNER ŞEHRİN IŞIKLARI BAŞLAR UZUN BEKLEYİŞLER
BİR DEĞİL BİN ÖMRE BEDEL PENCEREDEN GÖZ EDİŞLER
SEVGİ DOLU BAKIŞINDA KIZIL SİYAH MENEVİŞLER
BENİ BENDEN ALIR GİDER O TEBESSÜM O GÜLÜŞLER

HIFZI ALTÜMSEK