# NİÇİN FELEK?

YÖRESİ:
Rumeli
KİMDEN ALINDIĞI:
Süleyman Krüemal

DERLEYEN:
Aluş Nuş
NOTAYA ALAN:
Aluş Nuş

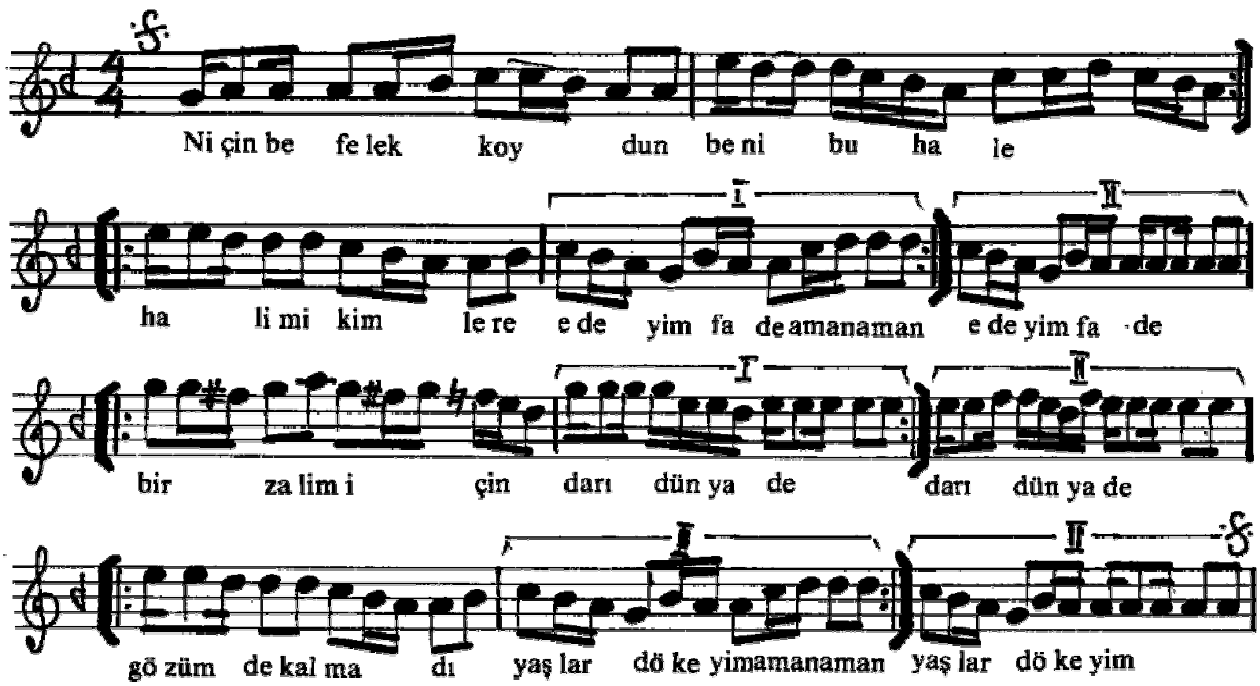


I

Niçin be felek koydun bu hale
Halimi kimlere edeyim fade
Bir zalim için darı dünyade
Gözümde kalmadı yaşlar dökeyim

II

Bırak be felek biraz güleyim
Sinemden sinene yaşlar dökeyim
Bir zalim için darı dünyade
Gözümde kalmadı yaşlar tüçendi