HİCAZ ŞARKI

(Ne oldu hep yeminler,hani verdiğin sözler)

Usulü:SEMAİ

(♩=144)

Söz ve Müzik
BEKİR ÜSKÜDARLI

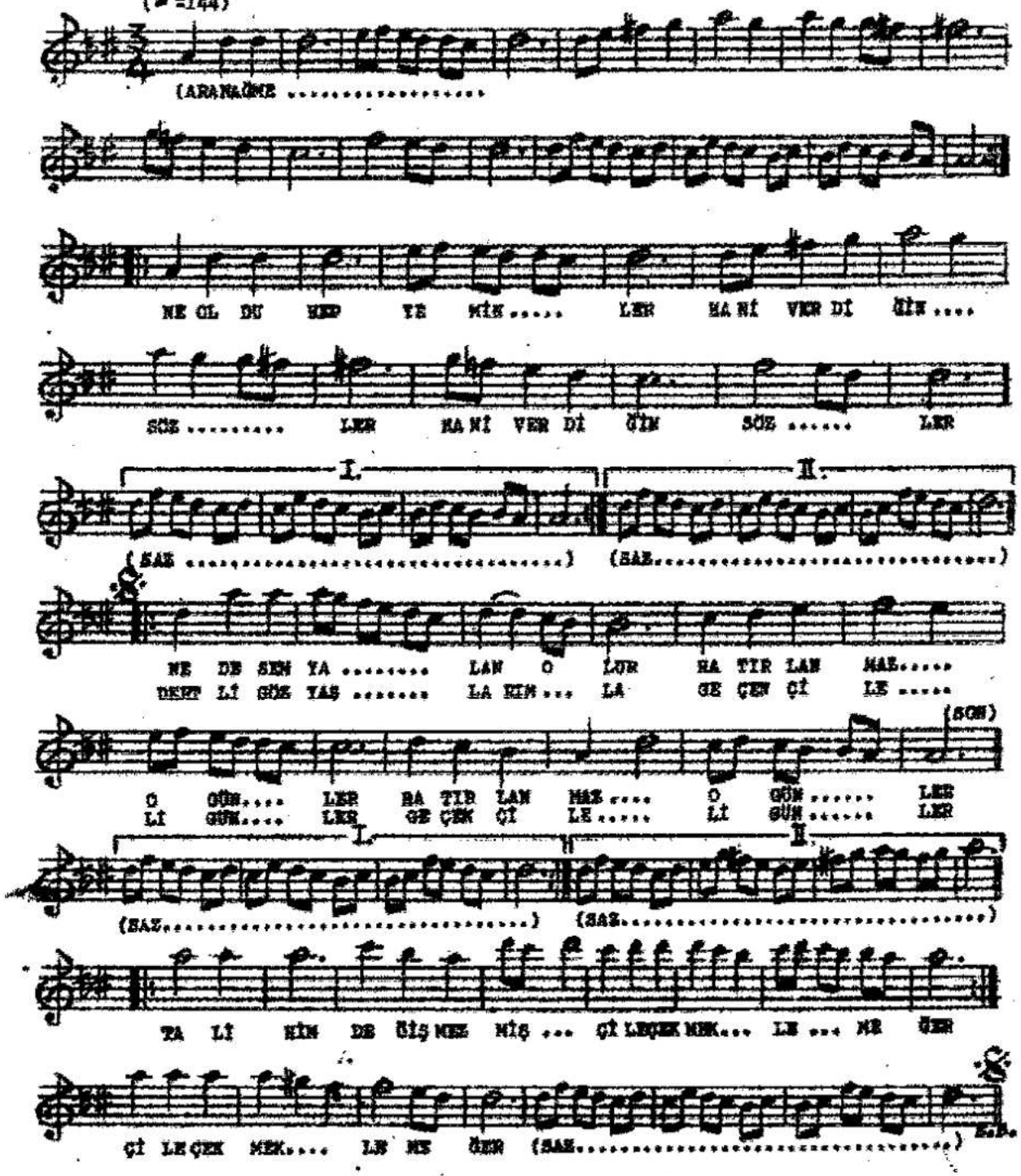

NE OLDU HEP YEMİNLER,HANİ VERDİĞİN SÖZLER
NE DESEM YALAN OLUR HATIRLAMAZ O GÜNLER
TALİHİM DEĞİŞMEMİŞ ÇİLE ÇEKMEKLE MEĞER
DERTLİ GÖZYAŞLARIMLA GEÇEN ÇİLELİ GÜNLER

19-3-1981