

NIHÂVEND AĞIR SEMÂÎ

NE HÂL OLDU BANA ŞİMDİ NEDİR BU DİRDİME ÇÂRE

USÛLÜ : AKSAK SEMÂÎ

SÖZ VE MÜZİK
HACI FÂİK BEY

AH NE HÂL OL DU BA NA ŞİM Dİ (SAZ)
) NE DİR BU DER Dİ ME ÇÂ RE (SAZ)
) E FEN DİM AR TIK İN SAF ET
DE RÛ NUM OL DU PÛR YÂ RE
RAH MEY LE BA NA KAL MA DI HIÇ TÂ BI TÛ VA NIM
RAH MEY LE BA NA KAL MA DI HIÇ TÂ BI TÛ VA NIM (SAZ)
GAY RI Kİ ME ARZ EY LE YE YİM HÂ Lİ Mİ CÂ NİM
GAY RI Kİ ME ARZ EY LE YE YİM HÂ Lİ Mİ CÂ NIM (SAZ)
SEN DEN U MA RİM MİH RÛ VE FÂ Yİ A Cİ VÂ NİM
SEN DEN U MA RİM MİH RÛ VE FÂ Yİ A Cİ VÂ NİM



GÖNLÜM DE SE NİN BEN DE SE NİN ŞÂ HI Cİ HÂ NİM



GÖNLÜMDE SE NİN BEN DE SENİN ŞÂ HI Cİ HÂ NİM (SAZ)



AH E FEN DİM AR TIK İN SÂF ET



DE RÛ NUM OL DU PÛR YÂ RE (SAZ



) SE NİN CÂ NÂ Fİ RÂ KIN LA



BU FÂ İK ÇA RE SİZ KAL DI (SAZ

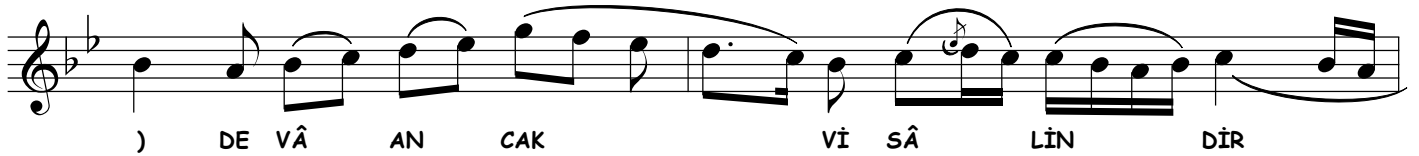

) DE VÂ AN ÇAK Vİ SÂ LİN DİR



Dİ Lİ DEM BES TE İ ZÂ RE DU PÛR YÂ RE

NE HÂL OLDU BANA ŞİMDİ NEDİR BU DİRDİME ÇÂRE
EFENDİM ARTIK İNSÂF ET DERÛNUM OLDU PÛR YÂRE
SENİN CÂNÂ FİRÂKINLA BU FÂİK ÇÂRESİZ KALDI
DEVÂ ANCAK VİSÂLİNDİR DİL-İ DEM BESTE-İ ZÂRE