

MAMUR

İstanbul Türküsü (Saciide Kosal'dan alındı)



GİRİŞ SAZI



Mer di ven den İn se ne Mer di ven den
 ye me ni min bi ci mi ye me ni min
 ya ra lan dum e Lin den ya ra lan dum



in se ne Fa las la run giy se ne Sa at al tu
 bi ci mi Ha rab et tin e ci mi Ne re ler de
 e Lin den Ne ler çek tum di lin den Ay rül dum sev



dum son ra Bi zim e ve gel se ne Of ya ra lan dum
 ye zi yor Gö n lü mün gü ver ci ni " " " " "
 gi lim den Me ktup gel mez be yim den " " " " "



yâr yâr yâr - sâz - Sa at al tu dum son ra
 " " " Na re ler de ge zi yor
 " " " Ay rül dum sev gi lim den



Bi zim e ve gel se ne Of ya ra lan dum yâr yâr
 Gö n lü mün gü ver ci ni " " " " " "
 Me ktup gel mez be yim den " " " " " "

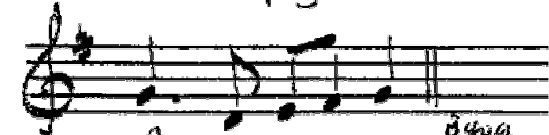

yâ: - SAZ - Bâpa
 "
 "

Annenem Saciide Kosal'dan dinleyip, Eğin-
 diğim bu sevimli türküyü onun sesli günde
 yazdım. İsmet Akkaya'nın 1. ve 2. defa yazdığı
 Rikadum şairi tarafından okutuldu.

Not = Birinci kısımda son
 iki mısra = Sa at al tu dum son ra
 Bâpa şairi tarafından yazıldı =
 pektinde idi. Art niyetli olarak feraset
 ver memek için = Bi zim e ve gel mez be olarak
 değiştirildi. Çp

24.10.1999 Saciide Kosal