

MAYE AYINI ŞERİFİ

Devr-i revan

Zekâi Dede Efendi

Saz

Ey yi yu sü fû meh ru yan Ey câ
 Ey yi çeht re i tû meh ves â bes
 Ey yi su re ti lûl fu hak nak şî
 Te bi ri zî bi gû â hır ba gam

Saz

nüce ma let hoş Ey yi hus re vû ey şî
 te de ru â teş he mi â te şî tû na
 tû ho sest El hak Ey yi nak şî tû ru ha
 ze i şem şî dîn Ey yi fit ne i câ du

Saz

rin ey yi nak şî ha ya let hoş
 dir he mi â bi zû lâ let hoş
 ni vey yi nu ri ce lâ let hoş
 yan ey yi şih ri ha lâ let hoş

di dem se her an sahtı ra ber sa hu ra
 der ha bü gâf let bi ha ber zi bü u lâ
 zan mey ki der ser da şî tem men sa ga ri
 der pi şî o mi de şî tem gûf tem ki ey

hi hel e ha yar yü re ğim yar
 zi bul u lâ
 ber de şî tem
 şah es sa lâ

del ci ğe rim vay yar yü re ğim del ci ğe rim

gör ki ne ler var yâ re ha ber var

Ah ey câ nü can nü ca nü can

mes tan . . . se lā . . . met mi . . . kû ned

Ah ey tû . . . çû ni . . . nû sad . . . cû nan .

mes tan . . . se lā . . . met mi . . . kû ned

Fahri cum le sa ki ya nû sa ga ref der kâ ri bad

çer mi rû mah muti bad . . . Ca ni ma hum ma ri bad

Ey zi nu şa nu şû bez met hus. ha bi bi şî bad

vey zi cu şa cu şû aş kat ak lî bi des ta ri bad

hey . yar . . . hey . . . dost

keh çer . . . tû ze nan hem cû . fele kem . .

keh şa . . . li ze nan hem cûn . me le kem

çer . ham . . . pe yi hak rak . sam . . . pe yi hak . .

men . za ni ue gem ni mûş . . . te re kem

Hey yi hey mak bu li men hey yi hey mer gu bi men
 hey yi hey mat lu bi men . . . hey yi hey mak bu li men

İkinci Selam

Evfer.
 Ah . . . sul ta ni me ri

Ah Ah . . . sul ta ni me ri
 men zin de şe vem

ah en der di lü can
 ah yek can ci şe ved

can î ma ni me ri
 ved sad ca ni me ri

ah der men bi de mi
 ah i ma ni me ri

Terennüm.

Üçüncü Selâm

Devrikebir.

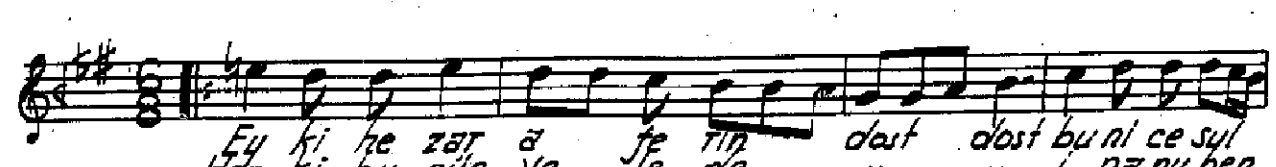
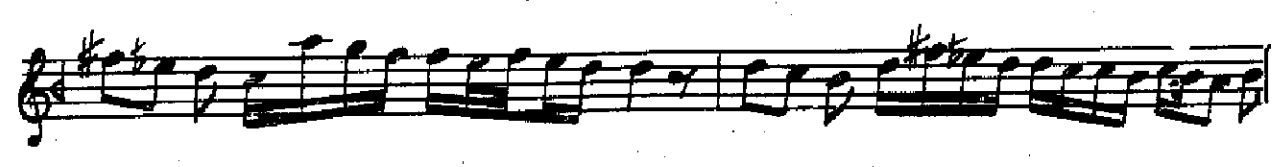
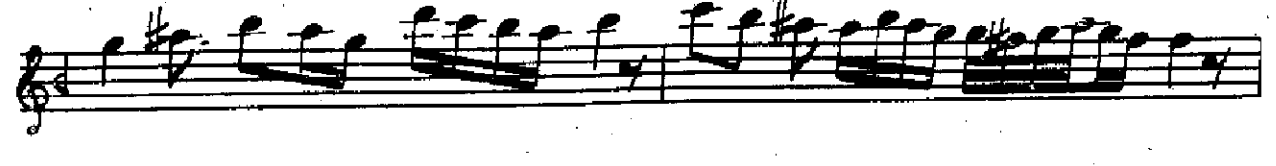
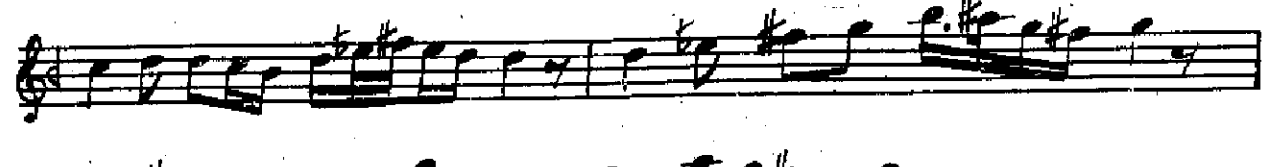
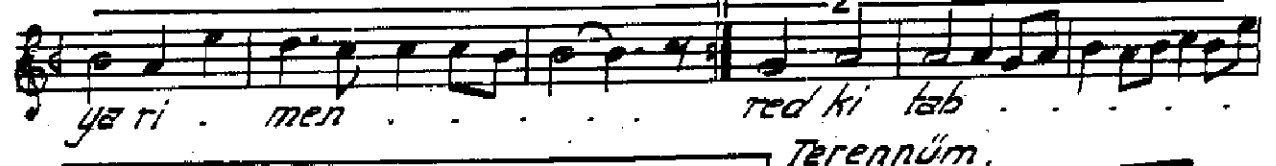
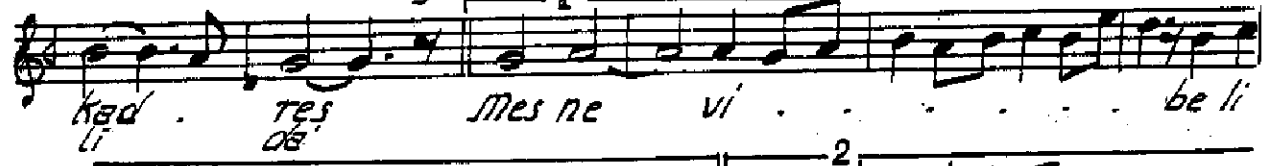
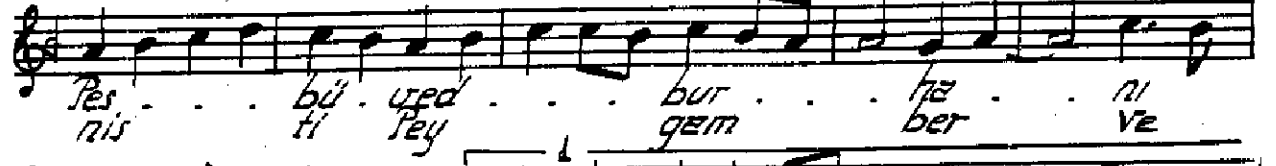
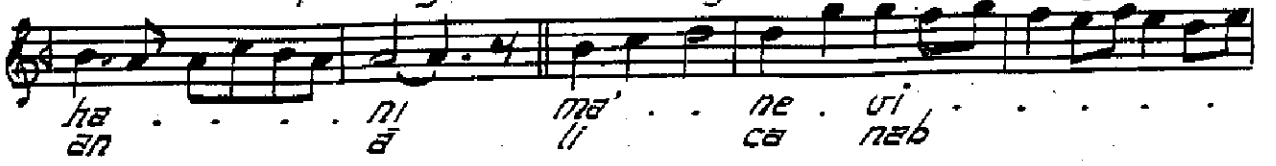

tan o lur. yuz sü re . . . Ku li o lan ki si ler. ca . nim
yok sul i se bay o lur ca nim

hus re üü ha kan o lur . . . hus re üü ha kan o lur
Terennüm. bay i se sul ten o lur bay i se sul tano lur

ma' su ku he min cast bi ya yi dü bi ya yid yid

ger su re ti bi su re ti ma' su ku bü bi nid . . .

ger su re ti ma' su ku bi bü nid hem ha ce üü hem ha ne üü hem

ka' be sü ma yid . . . hem ha ce üü hem ha ne üü hem

ka' be sü ma yid . . . ya ri men yar . . .

Şir rî di lî â şî kan zi mut tib şî ne vid

Bana le î o be ker di dil ha bi re vid

der perde çî güft e ger be du mi ki re vid

der perde çî güft e ger be du mi ki re vid

ya' ni ki zi perde hi çî bi tun mi re vid

Bî ya rî mut rî bî ma . ra ke ri mi ba şî ke rim

Bekü yi has te di la . ni ta hi mi ba şî ra him

di lem çü a te şî çün . der de mi şe ved zin de

di lem çü a te şî çün . der de mi şe ved zin de

çü dil me ba şî mü sa . fir mu ki mi ba şî mü kim
Terenaüm.

ah hey hey ne a ca yib be ze mis kus ni le ba
 ah her ett li na zet kim gö re tah sin o la hä
 ri Bu su te ti yā ri bu naksūni gā ri ah
 ri Bu çeş mi i zā ri kal ma yaka ra ri
 Ey mut ri bi dil keş e le al cen kü re ba bi cāk
 ey le hi ca bi ref ey le hi kâ bi Ey sa ki i mek
 uste sa cal ş i se i ā ri Sun
 cā mi i kâ ri def ey le hu ma ri
 Ey za hi di zet ra ki mü zev vir ko ri yā yi tut
 şes ti se he dūş mā hi i aşk ol ko ke na ri bul
 ra hi fe na yi derk ey le hu da yi
 şa hi ş i kâ ri terk ey le fe şa ri
 Terehüm.
 Ah hey hey ne dir ol ha li mü an ber rû hi en
 Ah Sey ref ni ce cem ey le mis ol na ri le na
 ver ol sa ki i kev ser ol ru hi muş ev ver
 ri zi sen a ti cā ri zi kudre ti bā ri ri ah

Uş sa ki katar eyle di aşk iç re Mü ham med ol

şa hi mü mec ced ol matla bû mak sad Ey üştürü dil

seno la gör pi şî ka ta ri çek aşk i le ba

ri Bi verd i le hâ ri . . .

Ey sa hi di ey va le vü sū ri de vü sey da Ey
derd i le be lā i le ge 'çir ley lū ne hā ri Kıl

bi se rü bi pa di va ne vürüs va . . .
na le 2 yū za

ri nūs eyle bû ka ri Hey yi hey yi hey hey

hey cā ni men ah. pi ri men . . .

des te gi ri men Ey mest. sū de ez na za ret

is mü mü sem ma Ey tu ti i can keşte zi leb

ha yi se ker ha in meh zi kü ca ba şed ün rüy i çir ü

yest in nū ri hu da yest. te ba tek ve te a lā

Evfer.

Dördüncü Selâm.

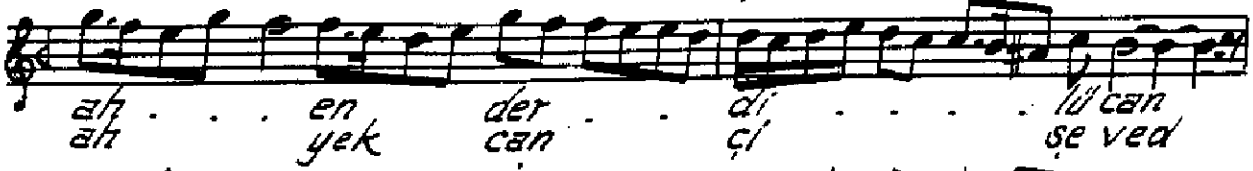

Son Pestev

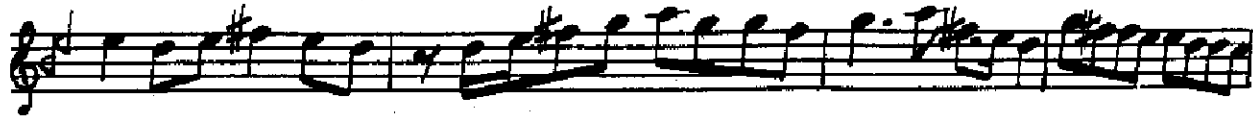
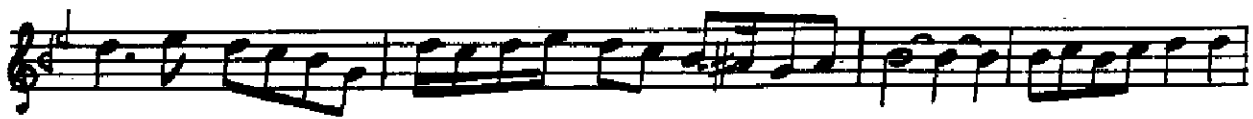
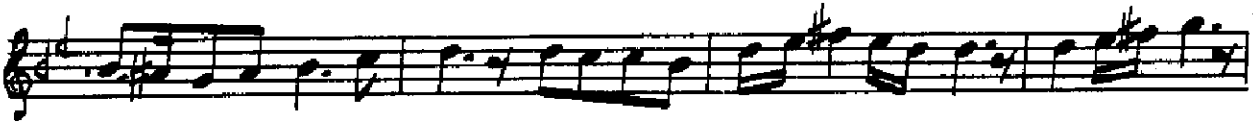

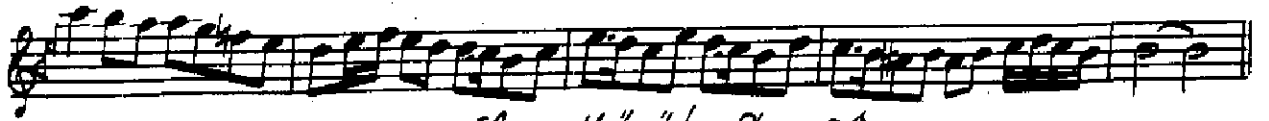

Son Yürük Semâî.

