

SEMÂİ

SÜRE = 3' 50"

♩ = 168

NIHÂVEND FANTEZİ
(MAVİ HÂTİRALARLA DOLU ERDEKTE ZAMAN)

MÜZİK : NEZAHAT SOYSEV
SÖZ : İLMAN GEÇER

(Saz.....)

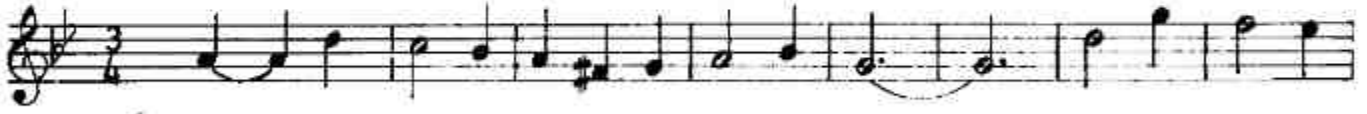

NİHÂVEND FANTEZİ
(Mavi hâtıralarla dolu Erdekte zaman)
(Sahife - 2)

RIN_ DA YI_ KA_ NAN VI_ KA_ NAN

(Saz.....)

BİR ŞAR_ KI_ DIR LA_ KALP_ YAZ AK_ ŞAM_ LA_ RIN_ DA

LER_ DE ER_ DEK ER_ DEK HER YAZ D_ KU_ NAN ER_ DEK BÜS_ BÜ_ TUN TAT_ LI_ LA_ ŞIR _SON_

(Saz.....)

TUZ LU SO_ KAK_ LA RIN DA

YA NIK TEN LER DO_ LA_ ŞIR MEH_ TAP KA_ NAT_ LA RIN_ DA

SI_ ÇAK Ü_ MİT_ LER TA_ ŞIR AL_ TIN_ SA BAH

LA RIN DA GÜL A_ ÇAR BÜL BÜL SA_ KIR uysal

MAVİ HÂTİRALARLA DÖLÜ ERDEKTE ZAMAN
ZEYTİN KOKAN RÜZGÂRI AŞKI İSİLDAR HER AN
EN CÖMERT YILDIZLARDIR SULARINDA YIKANAN
BİR SARKIYDİR KALPLERDE ERDEK HER YAZ OKUNAN

TUZLU SOKAKLARINDA YANIK TENLER DOLAŞIR
MEHTAP KANATLARINDA SICAK ÜMİTLER YAŞIR
ALTIN SABAHLARINDA GÜL AÇAR BÜLBÜL ŞAKIR
YAZ AKSAMLARINDA ERDEK BÜSBÜTÜN TATLI LAŞIR