Hüzzam Şarkı

Leyl olur kı hüzn içinde

Musemmen

Lem'i Atlı

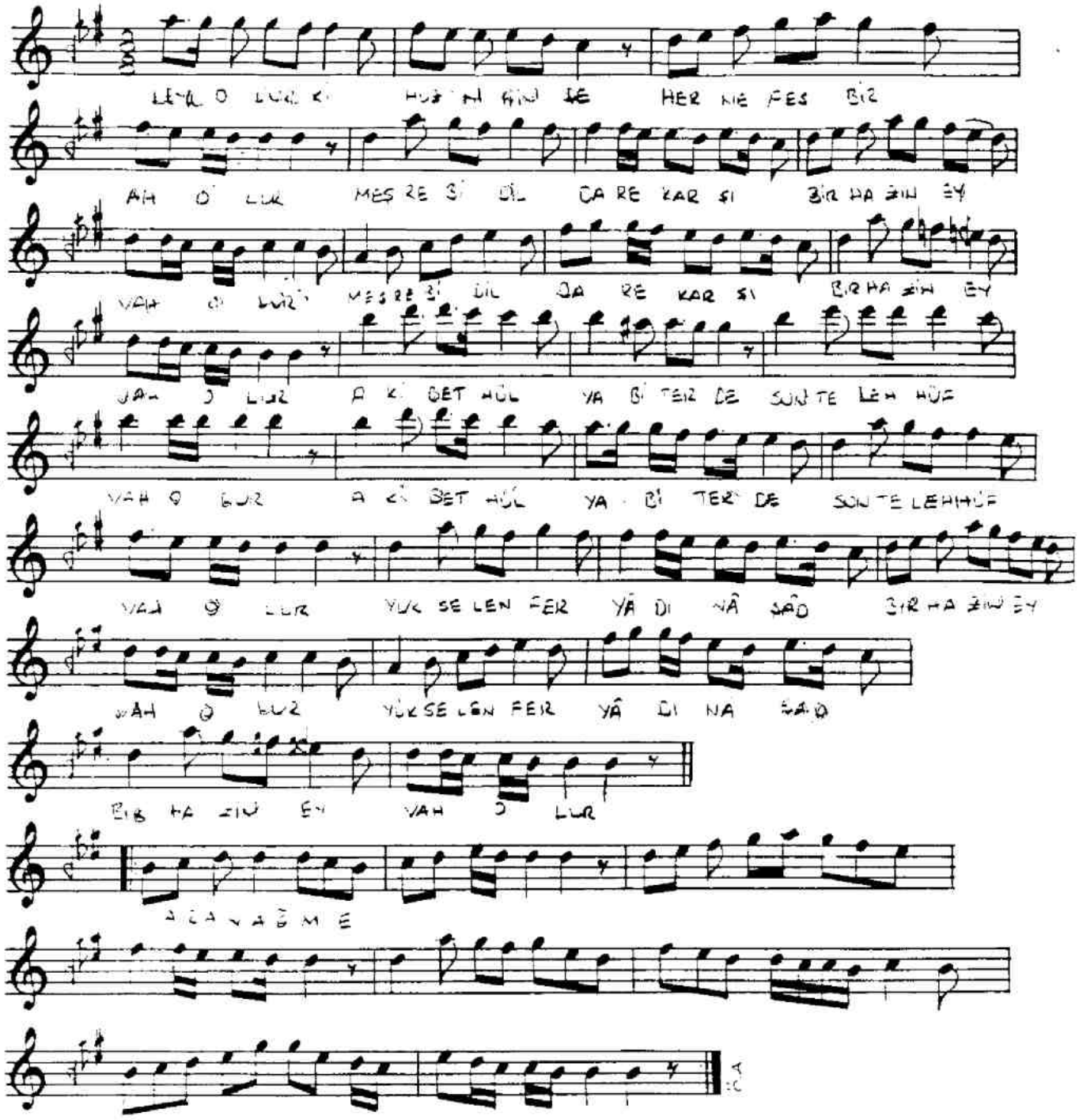

Leyl olur kı hüzn içinde her nefes bir âh olur
Meşreb-ı dildâre karşı bır hazîn eyvâh olur
Akıbet hülyâ bıter de son telehhüf vâh olur
Yükselen feryâd-ı nâşâd bır hazîn eyvâh olur