

YÖRESİ

YALVAÇ

DERLEME TARİHİ
8/5/1952

KİMDEN ALINDIĞI
HAVVA CAN

KUYUNUN SERENİ

NOTAYA ALAN
ALİ CAN

SÜRE

(♩ .168)

(Saz.....)

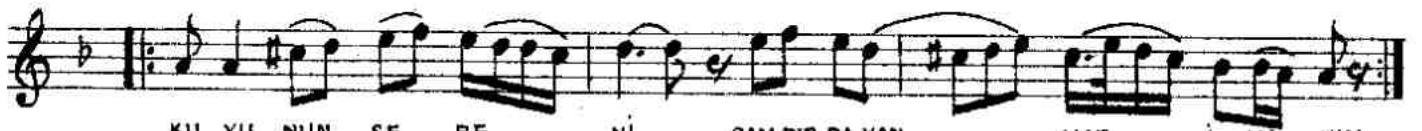

KU YU NUN SE RE Nİ ÇAM DIR DA YAN MAZ İ MA NİM



GE Lİ NİN TA ZE Sİ UY KU LAR DAN U YAN MAZ



GE Lİ NİN TA ZE Sİ UY KU LAR DAN U YAN MAZ

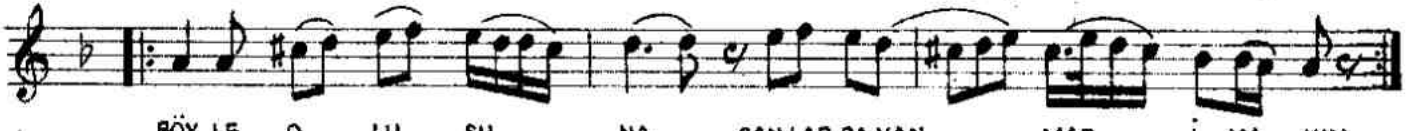

BÖY LE O LU ŞU NA CAN LAR DA YAN MAZ İ MA NİM

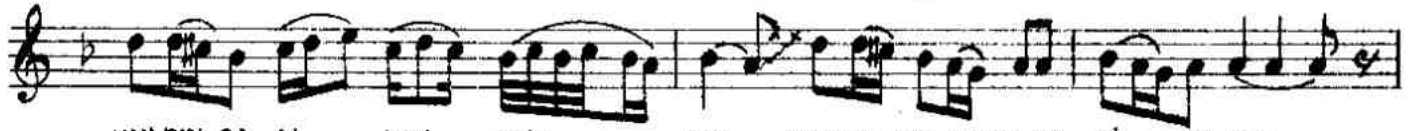

YAN DIM DA AL LAH YAN DIM PEN CE RE DEN E LE Dİ YO RU

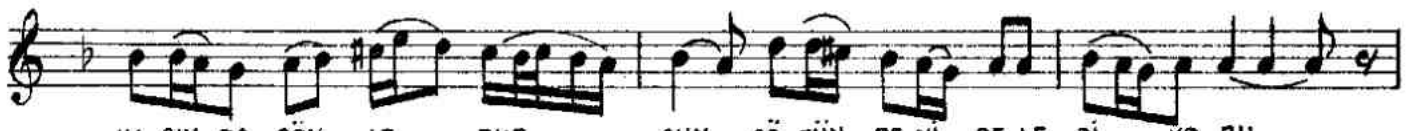

KA ŞIN DA ŞÖY LE DUR SUN GÖ ZÜN BE Nİ DE LE Dİ YO RU



NAR BU
TI RAŞ (2)

(3)

Hamamın gubbesi kiristenmolar (İmanım) Hamama giderken yol bulamadım (İmanım)
Oğlanın güzeli tırastanmolar Çeyreme koyacak nâr bulamadım
Gelinin selbesi yürüstenmolar (İmanım) Kendime münasip yâr bulamadım (İmanım)
(Bağlantı) (Bağlantı)