Hanlu: Düçek
Sürü: 3ª ♩=90

NİHÂVEND ŞARKI
"Karadutum"

Güftr. B. RAHMİ EYÜBOĞLU
Bestel Hasan Dede DİNÇ

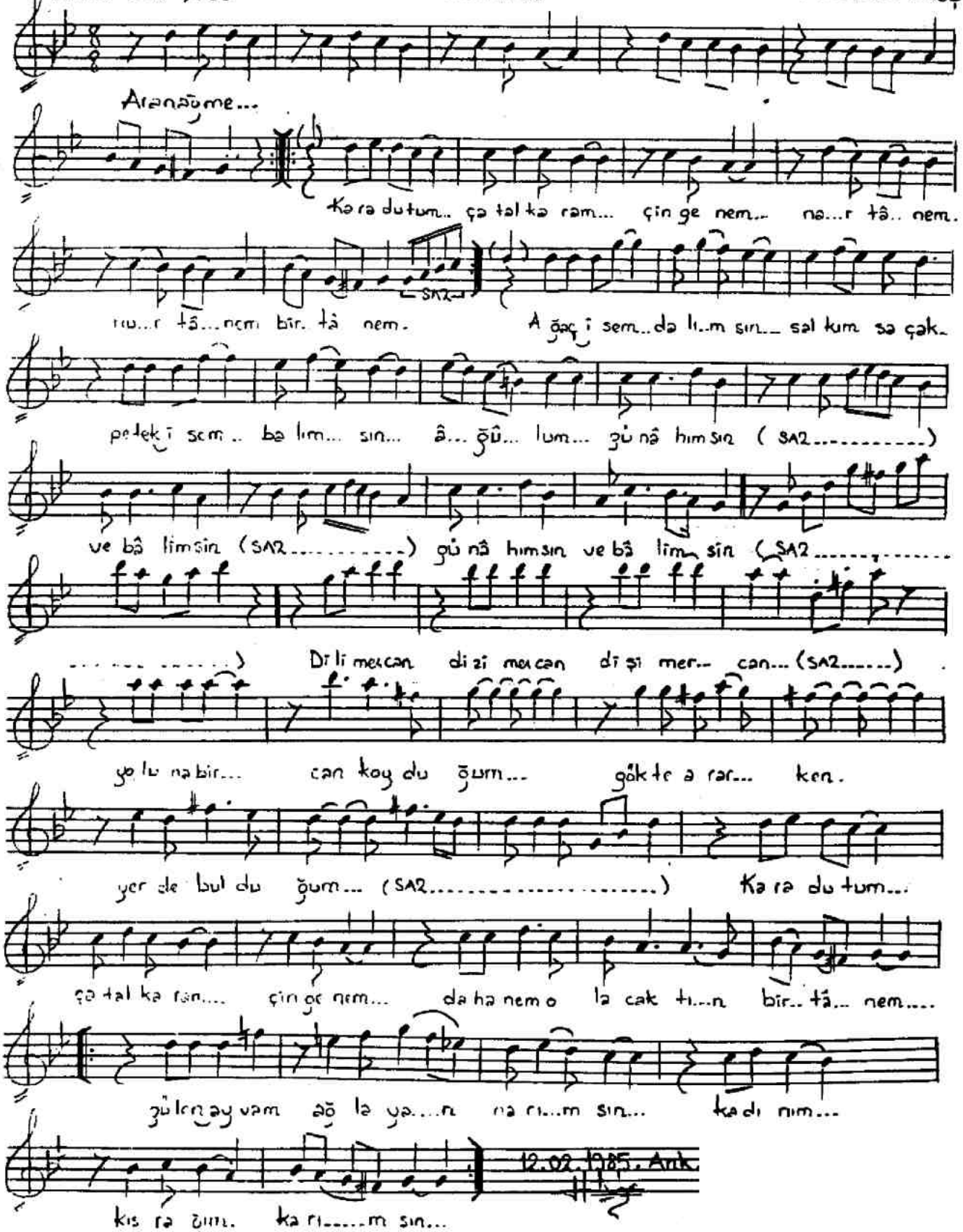
Aranağme...
Ka ra du tum... ça tal ka ram... çin ge nem... na...r tâ.. nem.
nu...r tâ...nem bir. tâ nem. A ğaç i sem..da lı..m sın... sal kım sa çak.
pe tek i sem.. ba lım... sın... â... ğû... lum... gü nâ hım sın (SA2.....)
ve bâ lim sin (SA2.....) gü nâ hım sın ve bâ lim sin (SA2.....
.....) Di li mercan di zi mercan di şi mer.. can... (SA2.....)
yo lu na bir... can koy du ğum... gök te a rar... ken.
yer de bul du ğum... (SA2.....) Ka ra du tum...
ça tal ka ram... çin ge nem... da ha nem o la cak tı...n bir.. tâ... nem....
gü len ay vam ağ la ya...n na rı...m sın... ka dı nım...
kıs ra ğım. ka rı.....m sın...
12.02.1985. Ank.

Karadutum, çatal karam, çingenem
Nar tânem, nur tânem, bir tânem
Ağaç isem dalımsın saltım saçak
Pe tek isem balımsın ağûlum
Günâlımsın, vebâlımsın.

Karadutum, çatalkaram, çingenem
Daha nem olacaktın bir tânem
Gülen ayvam, ağlayan narımsın
Kadınım, kısrağım, karımsın...

Dili mercan, dizi mercan, dişi mercan
Yolunu bir can koyduğum,
Gökte ararken yerde bulduğum.