

NIHAVEND FANTEZİ

KAR ALTINDA YEDİ VEREN KARDELEN

USÛLÜ : BİLEŞİK SOFYAN

♩ = 160

MÜZİK : FÂRUK ŞAHİN

SÖZ : NEDİM UÇAR



ARANAĞME



KAR AL TIN DA YE Dİ VE REN KAR DE LEN (SAZ)

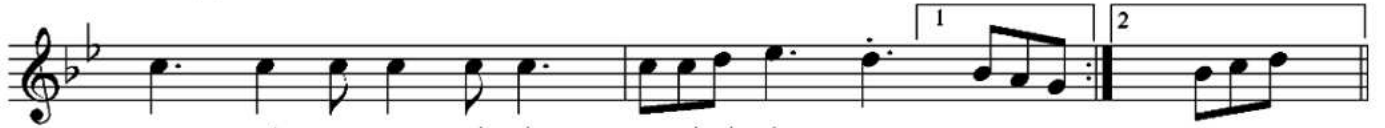

SEV DÂ LI KAL Bİ MİN SE Sİ Nİ DİN LE (SAZ) (SAZ)

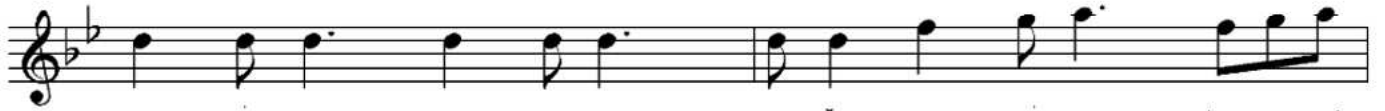

MEV SİM AR TIK BA HAR DA ĞİL SİN Çİ LEN (SAZ)



A CA NİM A CA NİM A CA NİM A CA NİM OY



BE YAZ TÛL LER TA KİN RÛ HUM SE NİN LE



BE YAZ TÛL LER TA KİN RÛ HUM SE NİN LE



KAR DE LEN Çİ ÇE ĞİM KAR DA GÛ ZEL SİN

SA ÇI NA TAK TI ĞİM (SAZ) YAR DA GÜ ZEL SİN D.C

GÖN LÜM DE A ÇI VER FIR TI NA DİN SİN

BEN BİR GÜ ZEL SEV DİM İ NAN YE MİN LE (SAZ) (SAZ)

U ZAT EL LE Rİ Nİ BU LU TA DEĞ SİN (SAZ)

A CA NİM A CA NİM A CA NİM A CA NİM OY

YA MAÇ LAR YE ŞER SİN GÜL SÜN SE NİN LE

YA MAÇ LAR YE ŞER SİN GÜL SÜN SE NİN LE

KAR DE LEN Çİ ÇE ĞİM KAR DA GÜ ZEL SİN

SA ÇI NA TAK TI ĞİM (SAZ) YAR DA GÜ ZEL SİN

(SAZ)

(SON) Faruk İnce

SİN
KAR ALTINDA YEDI VEREN KARDELEN.
SEVDÂLI KALBİMİN SESİNİ DİNLE.
MEVSİM ARTIK BAHAR, DAĞILSIN ÇİLEN.
BEYAZ TÜLLER TAKIN, RİHUM SENİNLE.

GÖNLÜMDE AÇIVER FIRTINA DİNSİN.
BEN BİR GÜZEL SEVDİM İNAN YEMİNLE.
UZAT ELLERİNİ BULUTA DEĞSİN.
YAMAÇLAR YEŞERSİN GÜLSÜN SENİNLE.

KARDELEN ÇİÇEĞİM KARDA GÜZELSİN
SAÇINA TAKTIĞIM YARDA GÜZELSİN

1996 YILINDA TRT VE KÜLTÜR BAKANLIĞI ' NİN BİRLİKTE DÜZENLEDİĞİ
DEDE EFENDİ BESTE YARIŞMASINDA MANSİYON ALMIŞTIR.