BEYĀTİ İLÂHİ

KAPISI YOK

Usûl : Düyek

Güfte : Yunus Emre
Beste : ?

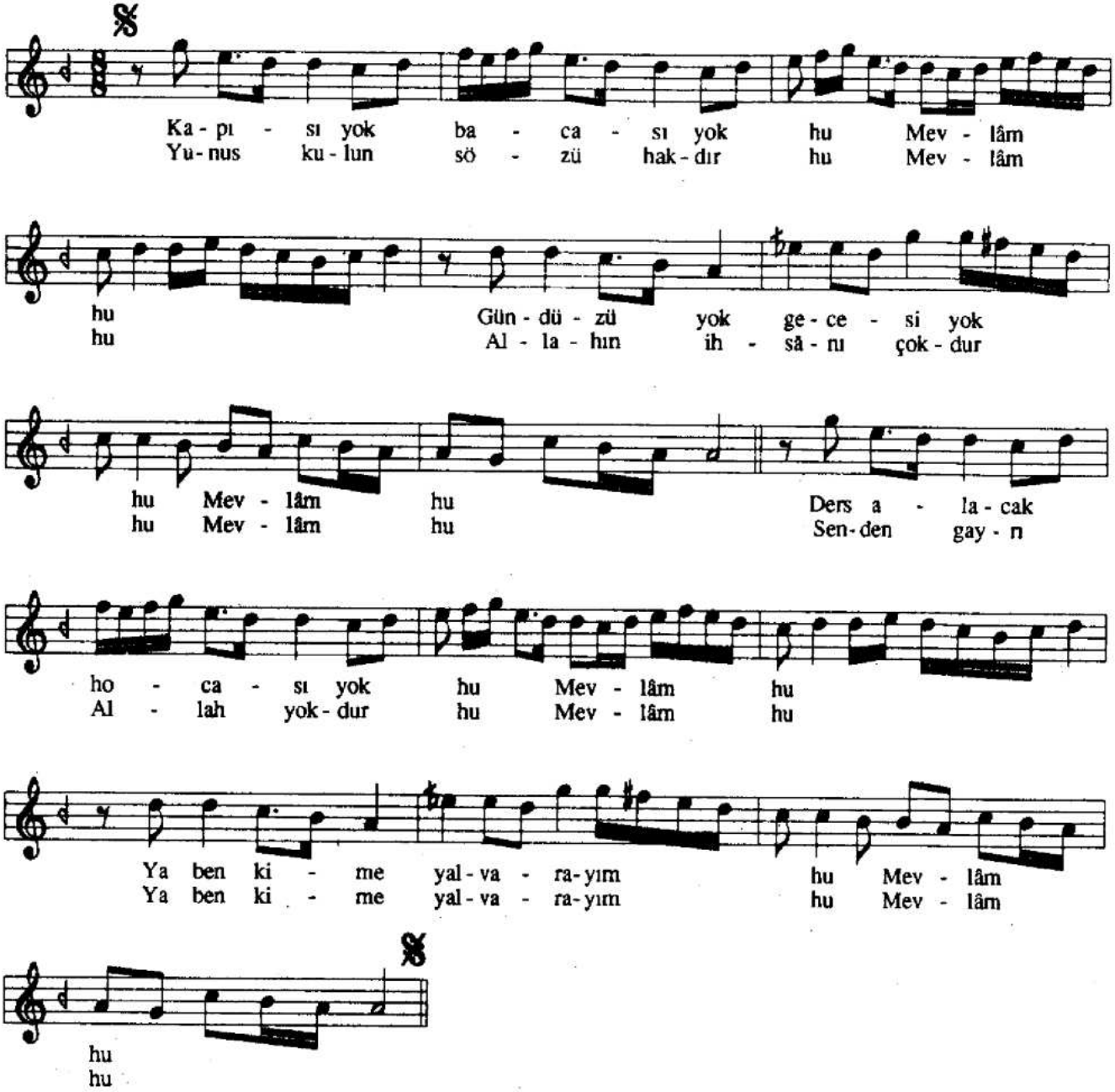

Kapısı yok bacası yok
Gündüzü yok gecesi yok
Ders alacak hocası yok
Ya ben kime yalvarayım

Kabir kulu pek aç olur
Oddan başına taç olur
Yalnız yatmak pek güç olur
Ya ben kime yalvarayım

Kapısı yok açam bakam
Bacası yok odlar yakam
Nice yıllar yalnız yatam
Ya ben kime yalvarayım

Bir kılı kırka yararlar
Üstüne köprü kurarlar
Evvel komşudan sorarlar
Ya ben kime yalvarayım

Yunus kulun sözü hakdır
Allahın ihsânı çokdur
Senden gayrı Allah yokdur
Ya ben kime yalvarayım

TÜRK TASAVVUF MÛSIKÎSİ VAKFI