

YÖRESİ  
BARTIN

DERLENE TARİHİ  
8.11.1949

KİMDEN ALINDIĞI

# KALE KAPISINDAN GİRDİM İÇERİ

NOTAYA ALAN  
M. SARISÖZEN

SÜRESİ :



KA LE KA PI SİN DAN GİR DİM  
KA LE NİN İ ÇİN DE ÜÇ A



İ CE Rİ CAN DAR MA LAR OL MUŞ İ Kİ  
ĞA ÇİN CİR İN CİR SAL LAN DİK CA HER YA



GE CE Lİ  
NİM SAN CİR

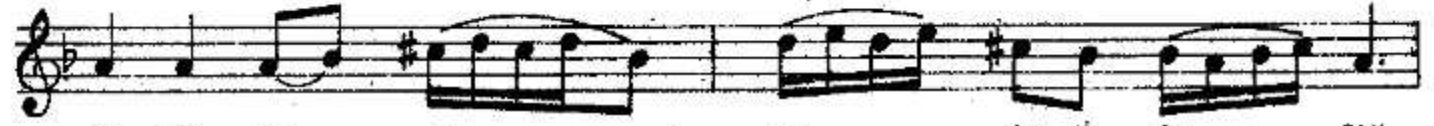

AL TAY OL DU BU SE Yİ DA DAN  
EL LE RİM KE LEP ÇEK BOY NUM



GE ÇE Lİ  
DA ZİN CİR



AH SEN Kİ ME YAN DİN

" " " " "



AH BEN SA NA YAN DİM

" " " " "

( KALE KAPISINDAN GİRDİM İÇERİ )  
( Sınıf - 2 )



— 1 —

KALE KAPISINDAN GİRDİM İÇERİ  
CANDARLAR OLMUŞ İKİ GEÇELİ  
ALTAY OLDU BU SEVDADAN GEÇELİ  
Bağlantı - AH SEN KİME YANDIN  
AH BEN SANA YANDIM.

— 2 —

KALENİN İÇİNDE ÜÇ AĞAÇ İNCİR  
İNCİR SALLANDIKÇA HER YANIM SANCIR  
ELLESEM KELEPÇEK BOYNUMDA ZİRCİR.  
Bağlantı.