Sûz-nâk Şarkı

Hasretindir Hep Gönülde
(O Yar)

— 1 —

Ağır Evfer ♩ = 72

Beste: Cemil Altınbilek
Güfte: Celil Altınbilek

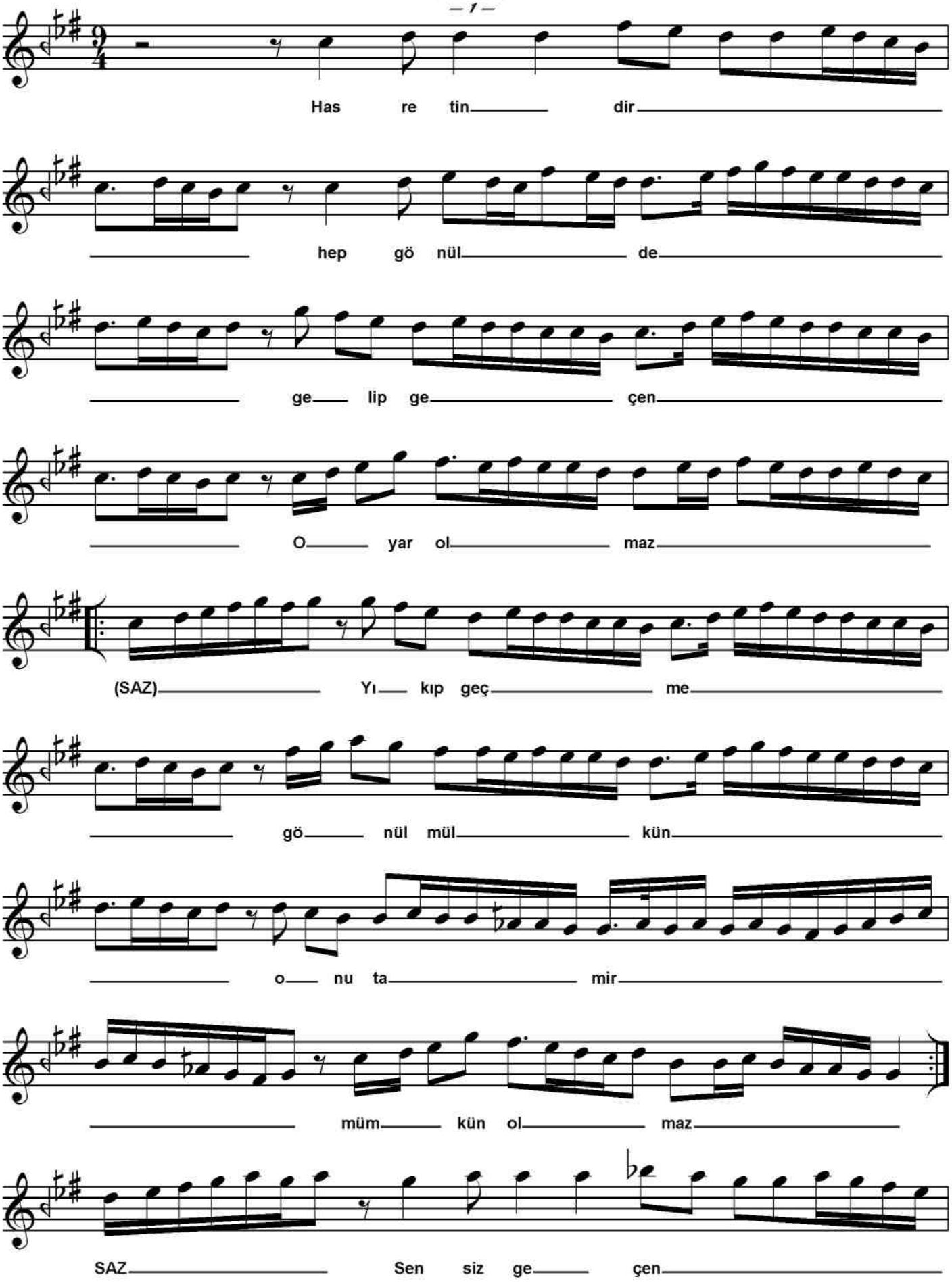

Sûz-nâk Şarkı

Hasretindir Hep Gönülde

(O Yar)

Beste: Cemil Altınbilek
Güfte: Celil Altınbilek

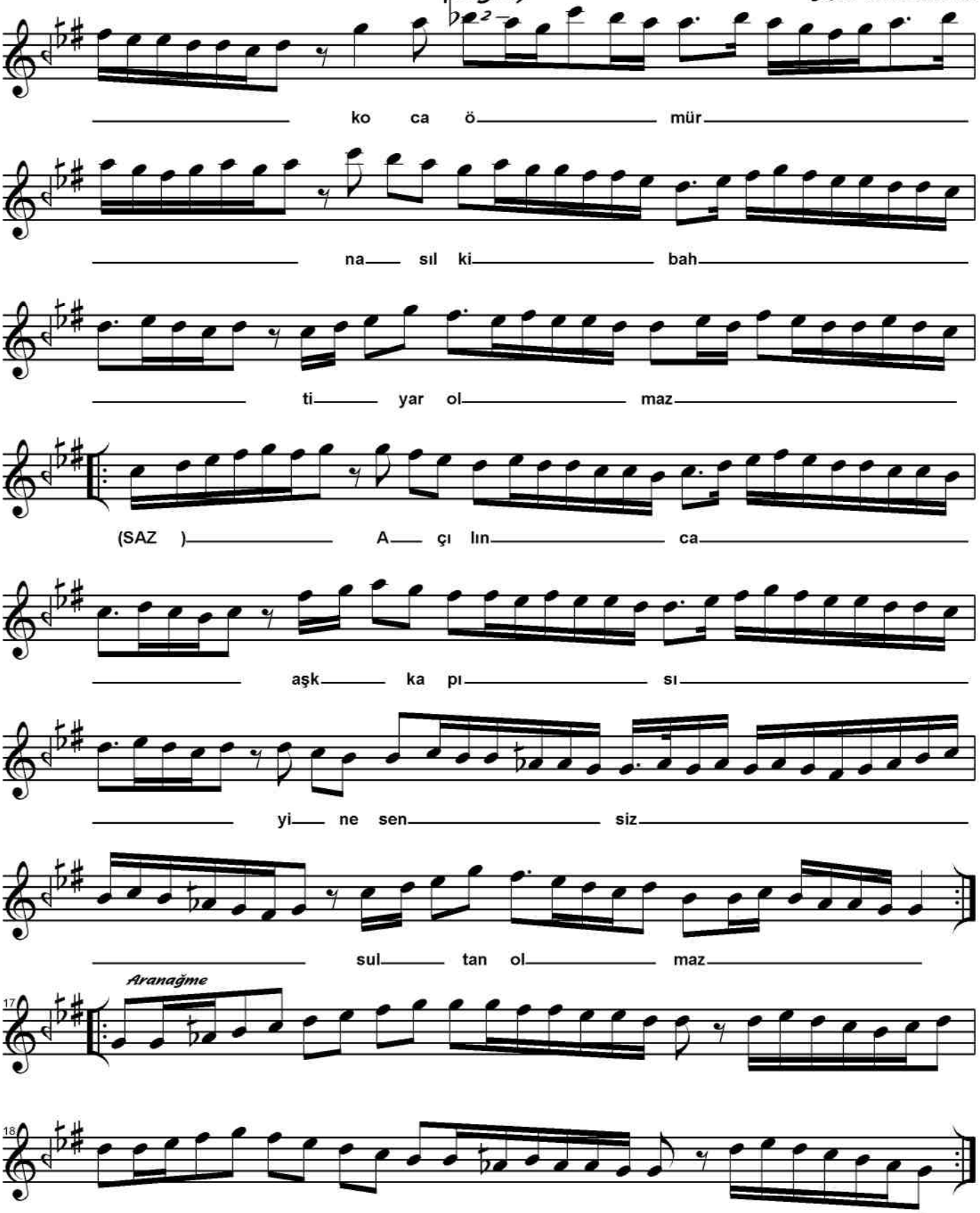

O Yar

Hasretindir hep gönülde, gelep geçen O yar olmaz
Yıkıp geçme gönül mülkün, o'nu tamir mümkün olmaz
Sensiz geçen koca ömür, nasıl ki bahtiyar olmaz
Açılınca aşk kapısı, yine sensiz sultan olamaz...