

YÖRE  
RUMELİ  
KAYNAK KİŞİ  
REŞAT ŞİLİK

## HASAN'IMIN KAHVESİNE DAYANDIM

DERLEME TARİHİ

NOTALAYAN  
ALUŞ NUŞ

SÜRE



(SAZ



HA SA NI MIN  
IS TAN BUL DAN

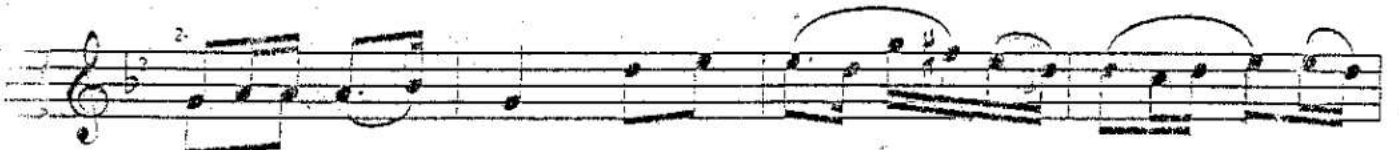

KAH VE Sİ NE DA YAN DI MA MA NA  
AY VA DA GE LİR NAR GE Lİ RA MA NA



MAN AH DA YAN DIM DA BI ÇA GI MA GÜ VEN  
MAN AH HA SA NI MA SET RE DE PAN TOL DAR GE



DİM YAR GÜ VEN DI MA MA NA MAN  
LİR DAR GE Lİ RA MA NA MAN



AR KA DAŞ LAR HA YIN İ MIS BİL ME Dİ MA  
BU GENÇ LİK TE Ö LÜM DE BA NA ZOR GE Lİ RA



MA NA MAN KAŞ LA RI KE MAN GÖZ LE Rİ YA MAN ZEY NE  
MA NA MAN KAŞ LA RI KE MAN GÖZ LE Rİ YA MAN ZEY NE



BİM ZEY NE Sİ MA MA NA MAN  
BİM ZEY NE Bİ MA MA NA MAN

HASAN'IMIN KAHVESİNE DAYANDIM (Aman aman)  
(Ah) DAYANDIM DA BİÇAĞIMA SÜVENİM (Aman aman)  
ARKADAŞLAR HAYIN İMİŞ BİLMEDİM (Aman aman)

BAĞLANTI:  
KAŞLARI KEMAN GÖZLERİ YAMAN  
ZEYNEPİM ZEYNEPİM AMAN AMAN

İSTANBUL'DAN AYVA (De) GELİR NAR GELİR (Aman aman)  
HASANİMA SETRE (De) PANTOL DAR GELİR (Aman aman)  
BU GENÇLİKTE ÖLÜM (De) BANA ZOR GELİR (Aman aman)

BAĞLANTI