

YÖRE

AFYON / Emirdağ

DERLEME TARİHİ

KAYNAK KİŞİ

HALİL RIFAT AYDEMİR
PINAR HALAÇ

HARMANA SERERLER SARI SAMANI

DERLEYEN

NOTALAYAN

HÜSEYİN YALTIRIK
REYHAN ALTINAY

HALE GÜR

SÜRE: ♩ = 72



HAR MA NA SE RER LER SA RI SA MA NI
ÇEŞ ME NİN BA ŞIN DAN İŞ MAR EY LE DİM
DI VA NE MI DE LI MI YİM HE LE BEN

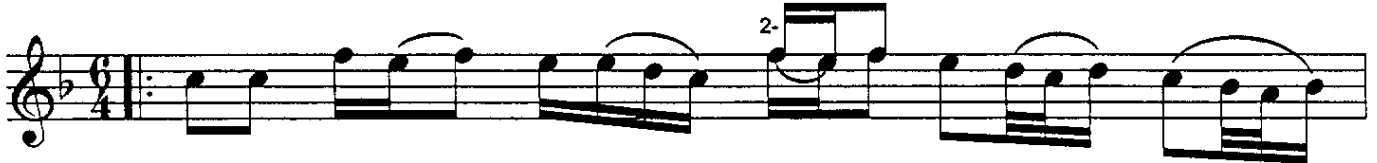

HİÇ GİT Mİ YOR E MİR DA ĞI NİN DU MA NI
BİR SEV Gİ SEV DİM DE PİŞ MAN EY LE DİM
BİR YA RI ÇİN DO LA ŞI RİM ÇÖ LE BEN



GA RA DU MA NI
PİŞ MA NEY LE DİM
SU SUZ GÖ LE BEN



GE LO TUR YA NI MA CA NIM SEV Dİ ĞİM
KEŞ KE BU SEV Gİ YI SEV MEZ O LAY DİM
BA NA SEV Dİ ĞİN DEN VAZ GEÇ Dİ YOR LAR



AY RI LİK Mİ O LUR BAY RAM ZA MA NI
BE Nİ A NA Mİ NAN DİM BAY RAM ZA MA NI
DE LI Gİ Bİ SEV DİM TER KE DE MEM DİN BEN



YAY LA ZA MA NI
DÜŞ MA NEY LE DİN
AY RI LA MAM BEN

-1-

HARMANA SERERLER SARI SAMANI
HİÇ GİTMİYOR EMİRDAĞI'NIN DUMANI
GEL OTUR YANIMA CANIM SEVDİĞİM
AYRILIK MI OLUR BAYRAM ZAMANI (Yayla zamanı)

-2-

ÇEŞMENİN BAŞINDAN İŞMAR EYLEDİM
BİR SEVGİ SEVDİM DE PİŞMAN EYLEDİM
KEŞKE BU SEVGİYİ SEVMEZ OLAYDİM
BENİ ANAMINAN DÜŞMAN EYLEDİN

-3-

DİVANE Mİ DELİ MİYİM HELE BEN
BİR YAR İÇİN DOLAŞIRIM ÇÖLE BEN (Susuz göle ben)
BANA SEVDİĞİNDEN VAZGEÇ DİYORLAR
DELİ GİBİ SEVDİM TERKEDEMEM BEN (ayrılımam ben)