T.R.T Müzik Dairesi
T. S. M REP NO: 2201146

HİCÂZ ŞARKI

U:N.Sofyan
S:3',30"

Güneşin o son öpüşünü Salacak'ta seyredeceksin

" ÜSKÜDAR "

Söz:A.Aşkın Tuna
Müzik:Halil Karaduman

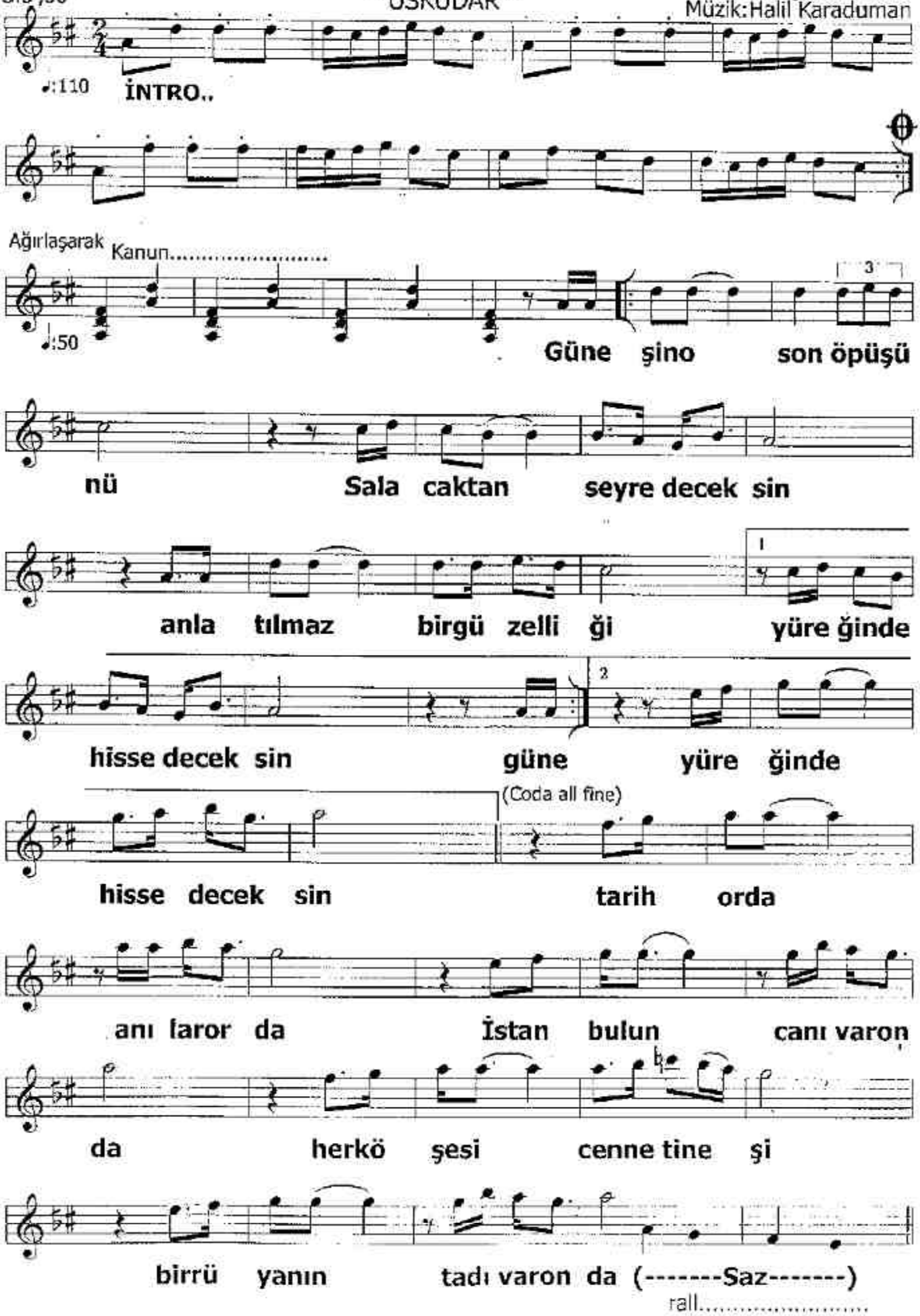

21467

(Üsküdar / 2)

H.Karaduman

(Bu bölümde Ritm ağırdan başlar,hafif hızlanarak devam eder)

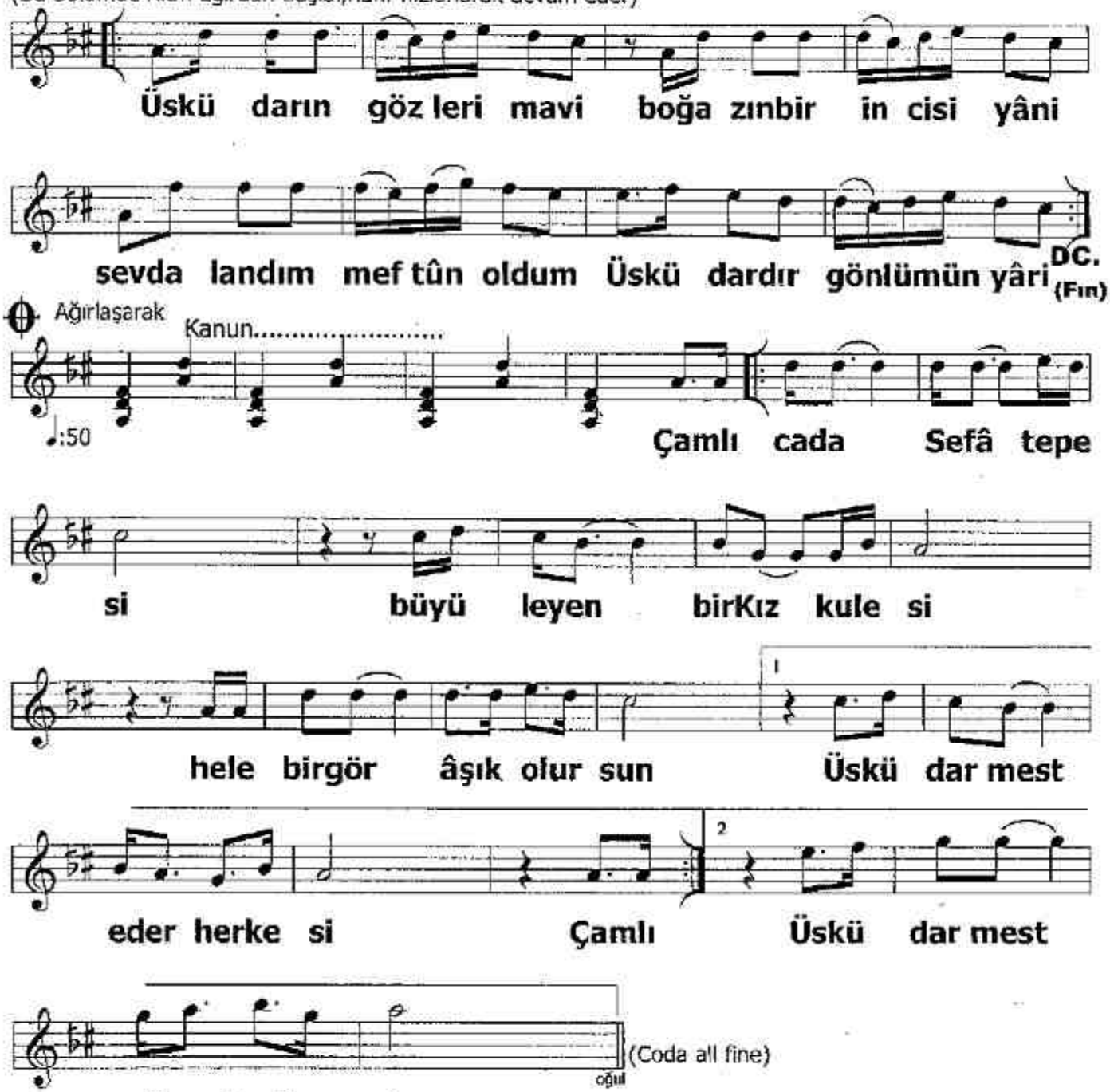

Güneşin o son öpüşünü
Salacak'tan seyredeceksin
Anlatılmaz bir güzelliği
Yüreğinde hissedeceksin.

Çamlıca'da Sefâtepesi
Büyüleyen bir Kızkulesi
Hele bir gör âşık olursun
Üsküdar mest eder herkesi.

Tarih orda,anılar orda
İstanbul'un canı var onda
Her köşesi cennetin eşi
Bir rüyanın tadı var onda.

Üsküdar'ın gözleri mavi
Boğaz'ın bir incisi yâni
Sevdalandım meftûn oldum
Üsküdar'dır gönlümün yâri.

- "ÜSKÜDAR BELEDİYESİ BESTE YARIŞMASI" 2.lik ödülü.