

ŞEHNÂZ ŞARKI
GÖZLERİ ŞÂHANE
"ENDAMI ENFES"

MÜZİK : İLGÜN SOYSEV
SÖZ : MUSTAFA SEVİLEN

USÛLÜ : DÜYEK

SÛRE : ♩ = 192



FES (SAZ - - - -) GÜ ZEL LER BEZ MİN DE A DI P REN SES (SAZ - - -)



GÜ ZEL LER BEZ MİN DE A DI P REN SES (SAZ - - - -) SES (SAZ - - - -)



BÜ BÜ LÜ MEST E DEN (SAZ - - - -) İ LÂ Hİ BİR SES (SAZ - - - -)



GEL ME MİŞ Â LE ME BÖY LE BİR GÜ ZEL GEL ME MİŞ Â LE ME



BÖY LE BİR GÜ ZEL (SAZ - - - -) ZEL O ZER RİN SAÇ LA Rİ

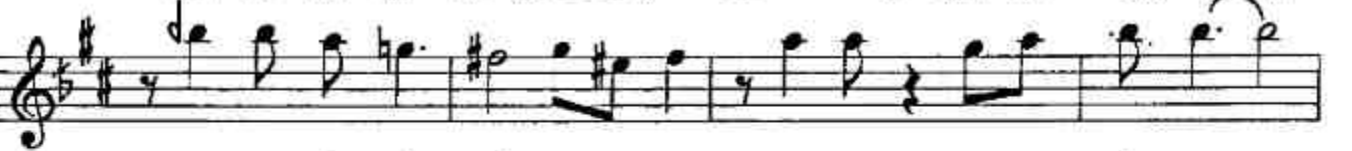

SİM LE Ö RÜL MÜŞ (SAZ - - - -) PEM BE YA NA Gİ NA

ŞEHNÂZ ŞARKI
GÖZLERİ ŞÂHANE
"ENDAMI ENFES"

- 2 -



TEL TEL DÖ KÜL MÜŞ PEM BE YA NA ĞI NA TEL TEL DÖ KÜL



MÜŞ (SAZ ---) HER MEV SİM A ÇI LAN NÂ Dİ DE GÜL MÜŞ (SAZ ---)



GEL ME MİŞ Â LE ME BÖY LE BİR GÜ ZEL GEL ME MİŞ



Â LE ME BÖY LE BİR GÜ ZEL (SAZ ---) BİR Â HU Mİ SÂ LI



BA KIP GE ÇER MİŞ (SAZ ---) GÖ NÜL KA DE HİM DEN BÂ DE İ ÇER



MİŞ GEL ME MİŞ Â LE ME BÖY LE BİR GÜ ZEL SON

- FİNALDE

GÖZLERİ ŞÂHANE ENDAMI ENFES
GÜZELLER BEZMİNDE ADI PRENSES
BÜLBÜLÜ MEST EDEN İLÂHİ BİR SES
GELMEMİŞ ÂLEME BÖYLE BİR GÜZEL

O ZERRİN SAÇLARI SİMLE ÖRÜLMÜŞ
PEMBE YANAĞINA TEL TEL DÖKÜLMÜŞ
HER MEVSİM AÇILAN NÂDİDE GÜLMÜŞ
GELMEMİŞ ÂLEME BÖYLE BİR GÜZEL

BİR ÂHU MİSÂLİ BAKIP GEÇERMİŞ
GÖNÜL KADEHİNDEN BÂDE İÇERMİŞ
NAKARAT