GÖNÜL NE AĞLARSIN GURBET ELLERDE

Yöresi: Artvin - Yusufeli, *Derleyen: Muzaffer Sarısözen*
Kaynak: Âşık Pervanî (İsmail Çelik) *Notalayan: Muzaffer Sarısözen*

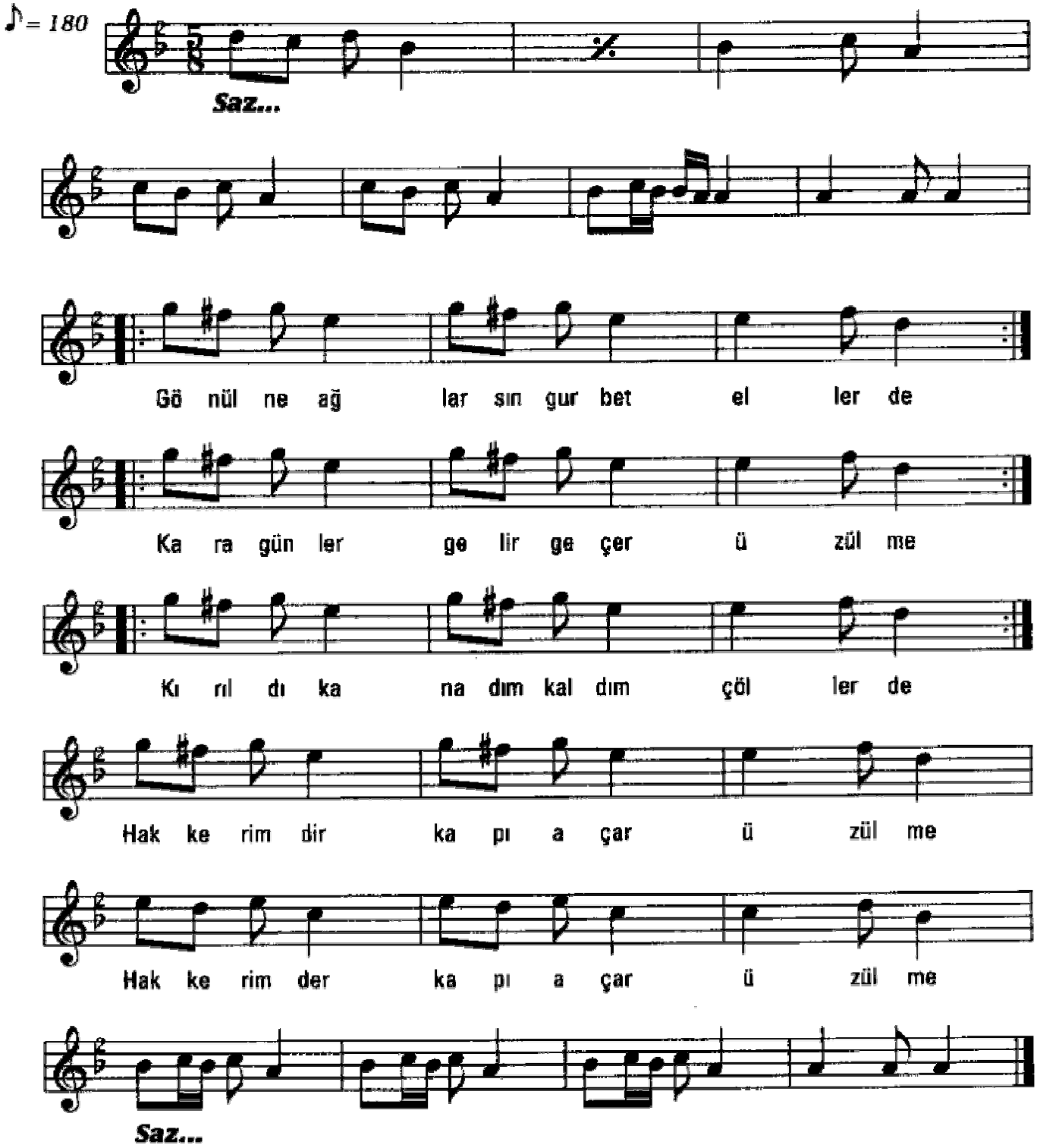

1. Gönül ne ağlarsın gurbet ellerde
Kara günler gelir geçer üzülme
Kırıldı kanadım kaldım çöllerde
Hâk Kerîm'dir kapı açar üzülme

2. Bülbül goncasına etmez mi zârı
Hep böyledir âşıkların kaderi
Her mevsimin vardır bir ilkbaharı
Bahar olur güller açar üzülme

3. Bir kaş-ı Leylha'ya olmuşsun âşık
Âşık ma'şukuna zülfün dolaşık
Yarısı karanlık yarısı ışık
Gün ağarır ışık saçar üzülme

4. Pervanî sözlerin güzel sesleniş
Sevgi saç her yana dünyayla barış
Erişir menzile sabreden derviş
Bu çileler gelir geçer üzülme

NOT: Araştırmacı - yazar Taner Artvinli *Âşık Pervanî* adlı kitabında (s. 216) bu eserin asıl sahibinin Âşık Pervanî olduğunu ve 1950'li yıllarda Âşık Daimî'nin bazı değişiklikler yapıp kendisine malettiğini vurguluyor.