KÜRDİLİ HİCÂZKÂR ŞARKI

Gonca güller takma zaten hep baharsın

Beste : Ahmet Şahin Ak
Güfte : Dr. Alaeddin Atalık
23/04/2004

Usûl : Düyek

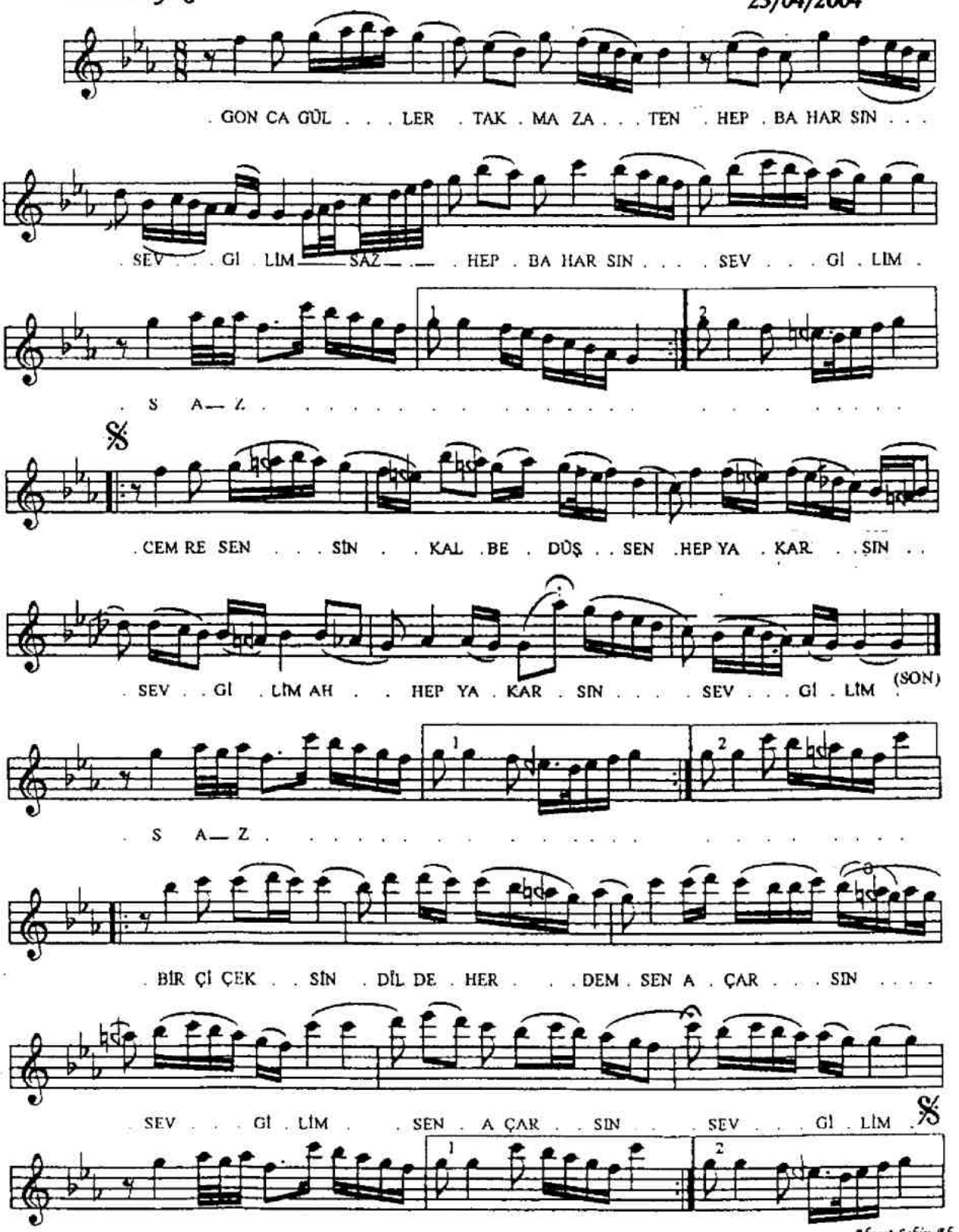

Ahmet Şahin Ak

Gonca güller takma, zaten hep baharsın sevgilim
Cemre sensin, kalbe düşsen hep yakarsın sevgilim
Bir çiçeksin dilde her dem, sen açarsın sevgilim
Cemre sensin, kalbe düşsen hep yakarsın sevgilim