♪ - 252

15260

Aksak

HİCAZ ŞARKI

Giriverdin sessizce...
(Hiç kalbime sordun mu?)

güfte: Meryem SEVİN
Beste: Abdulkadir SALAR

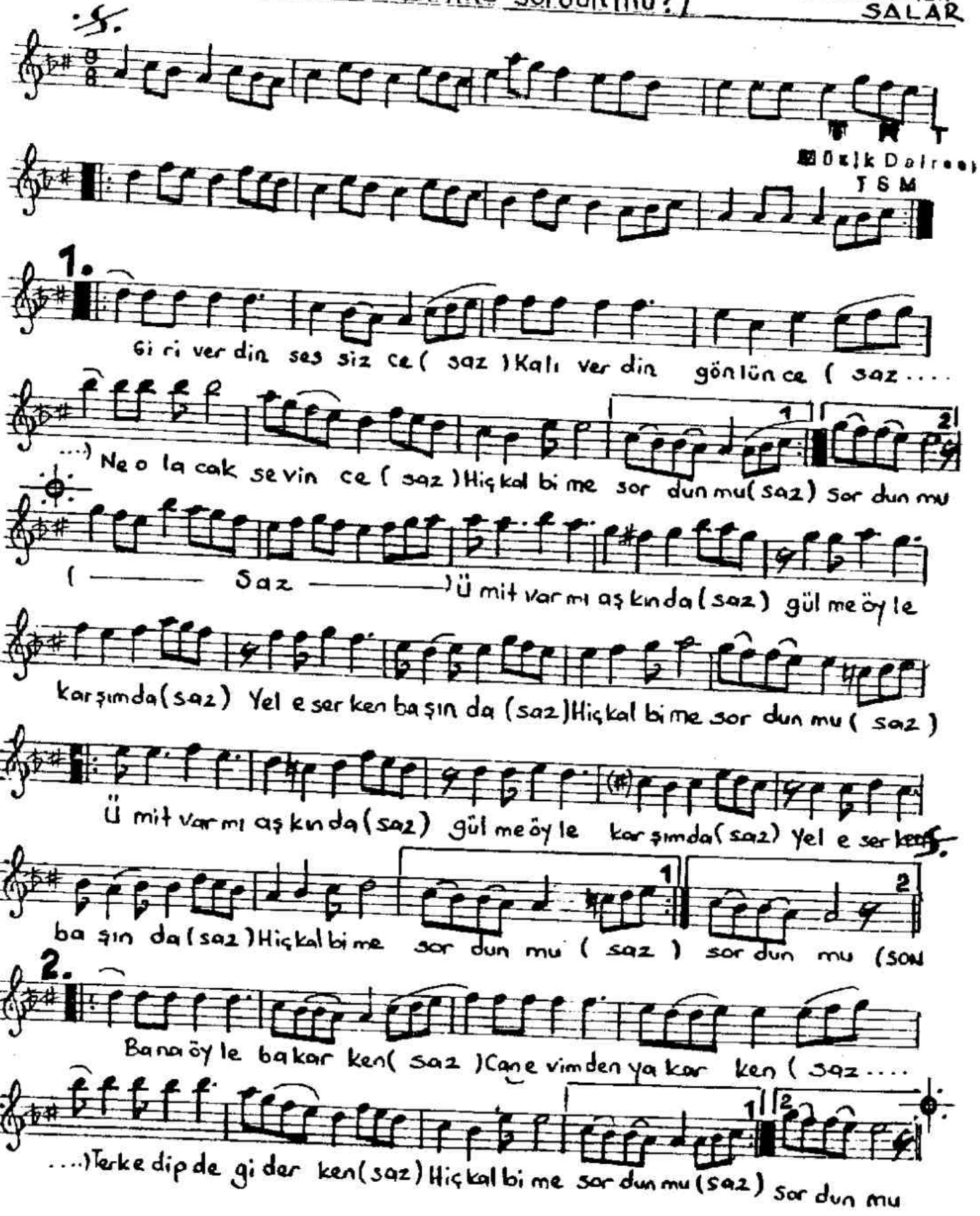

GIRIVERDİN SESSIZCE
KALIVERDİN GONLUNCE
NE OLACAK SEVINCE
HİÇ KALBİME SORDUN MU?

UMIT VAR MI AŞKINDA
GULME OYLE KARŞIMDA
YEL ESERKEN BAŞINDA
HİÇ KALBİME SORDUN MU?

BANA OYLE BAKARKEN
CAN EVİMDEN YAKARKEN
TERK EDIP TE GIDERKEN
HIÇ KALBİME SORDUN MU?