

AKSAK

MİHAVEND ŞARKI

MÜZİK: AYDIN TEKİNDÖR

GERİNE YOK DÖNÜŞÜMÜZ

SÖZ: AŞKIN TUNA

(♩ = 252)



Arenagmesi



GE RI YE YOK - DÖ NÜ ŞÜ MÜ Z - DUY SAK BI LE - BİN PİŞ MAN LİK



GE RI YE YOK - DÖ NÜ ŞÜ MÜ Z - DUY SAK BI LE - BİN PİŞ MAN LİK



(SAR)



KAL BI MİZ DE SEV DÄ VAR KEN HER DEN ÇIK TI BU AY RI LİK -



KAL BI MİZ DE SEV - DA - VAR - KEN HER DEN ÇIK TI BU AY RI LİK -



SEV DÄ MI Zİ - YI KI VER - Dİ - Bİ Zİ DER DE SA LI VER Dİ -



SEV DÄ MI Zİ - YI KI VER - Dİ - Bİ Zİ DER DE SA LI VER Dİ



HAS RET İZ RE - A TI VER - Dİ HER DEN ÇIK TI BU AY RI LİK -



HAS RET İZ RE - A TI VER Dİ HER DEN ÇIK TI BU AY RI LİK -

D.C. SON

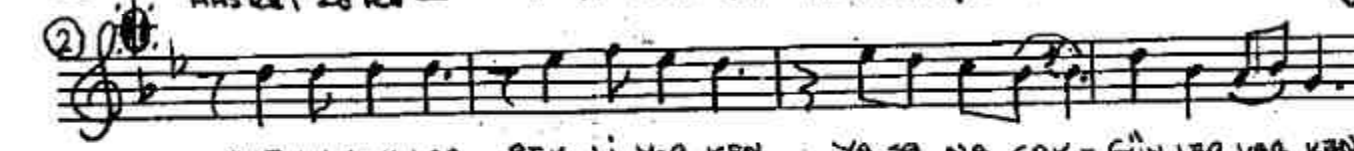

MUT LU LUK LAĞ BEK Lİ YOR KEN YA ŞA NA ÇAK - GÜN LER VAR KEN



MUT LU LUK LAR BEK LI YOR LEN YA ŞA NA CAK - DÜ Nİ BR VAR - KEN



(SAZ)

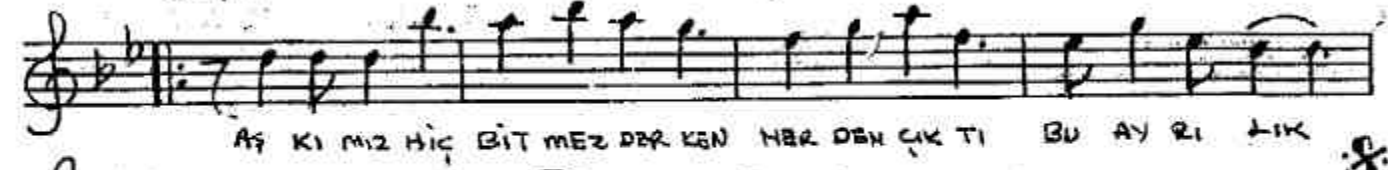

AŞ KI MIZ HIÇ BIT MEZ DER KEN NER DEN ÇIK TI BU AY RI LİK



AŞ KI MIZ HIÇ BIT MEZ DER KEN NER DEN ÇIK TI BU AY RI LİK. ANDIN