Uşşak Şarkı

Geldikçe heman hatırıma şi'r-i hayalin

Sengin Semai (1) Bimen Şen

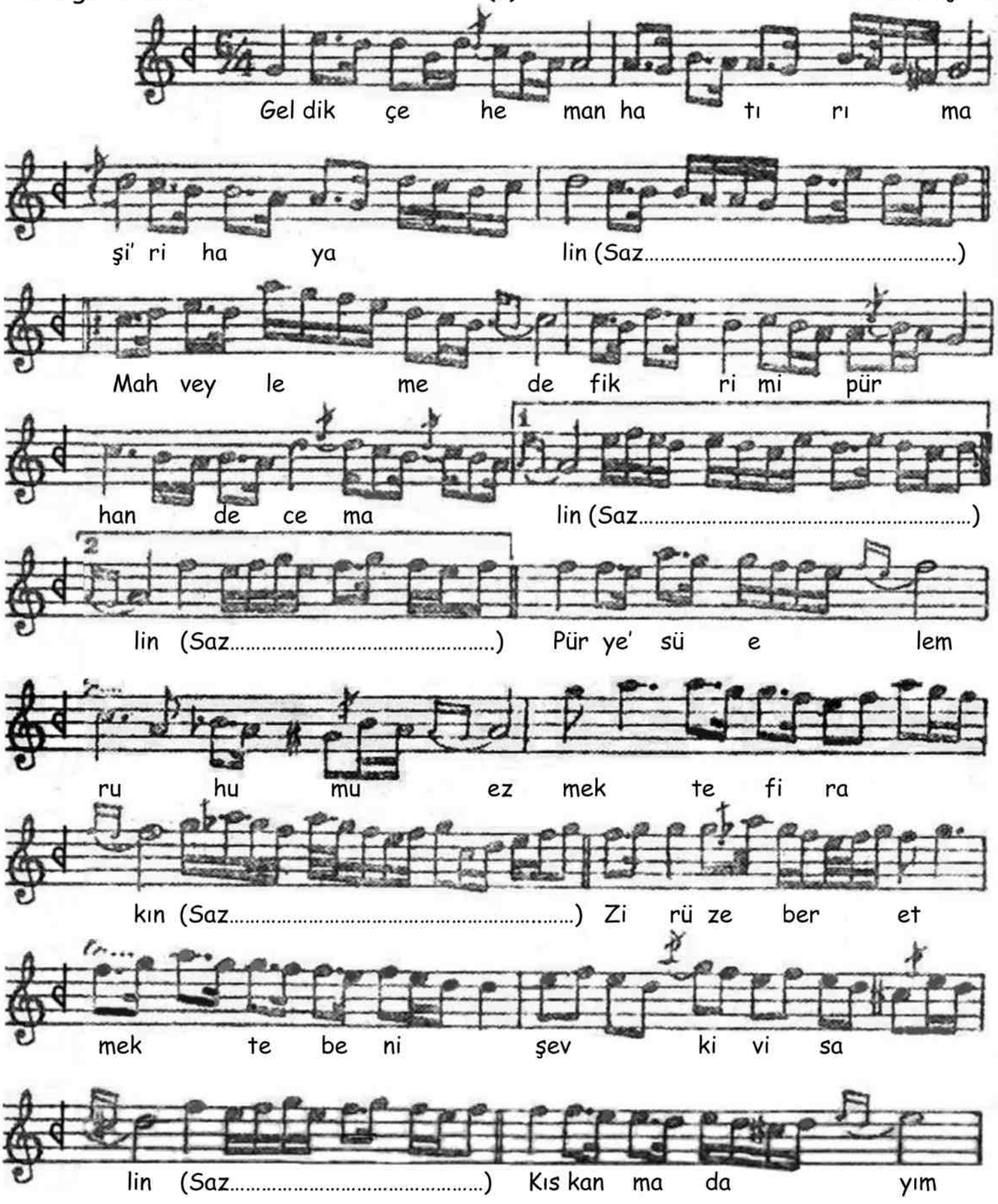

Uşşak Şarkı

Geldikçe heman hatırıma şi'r-i hayalin

(2)

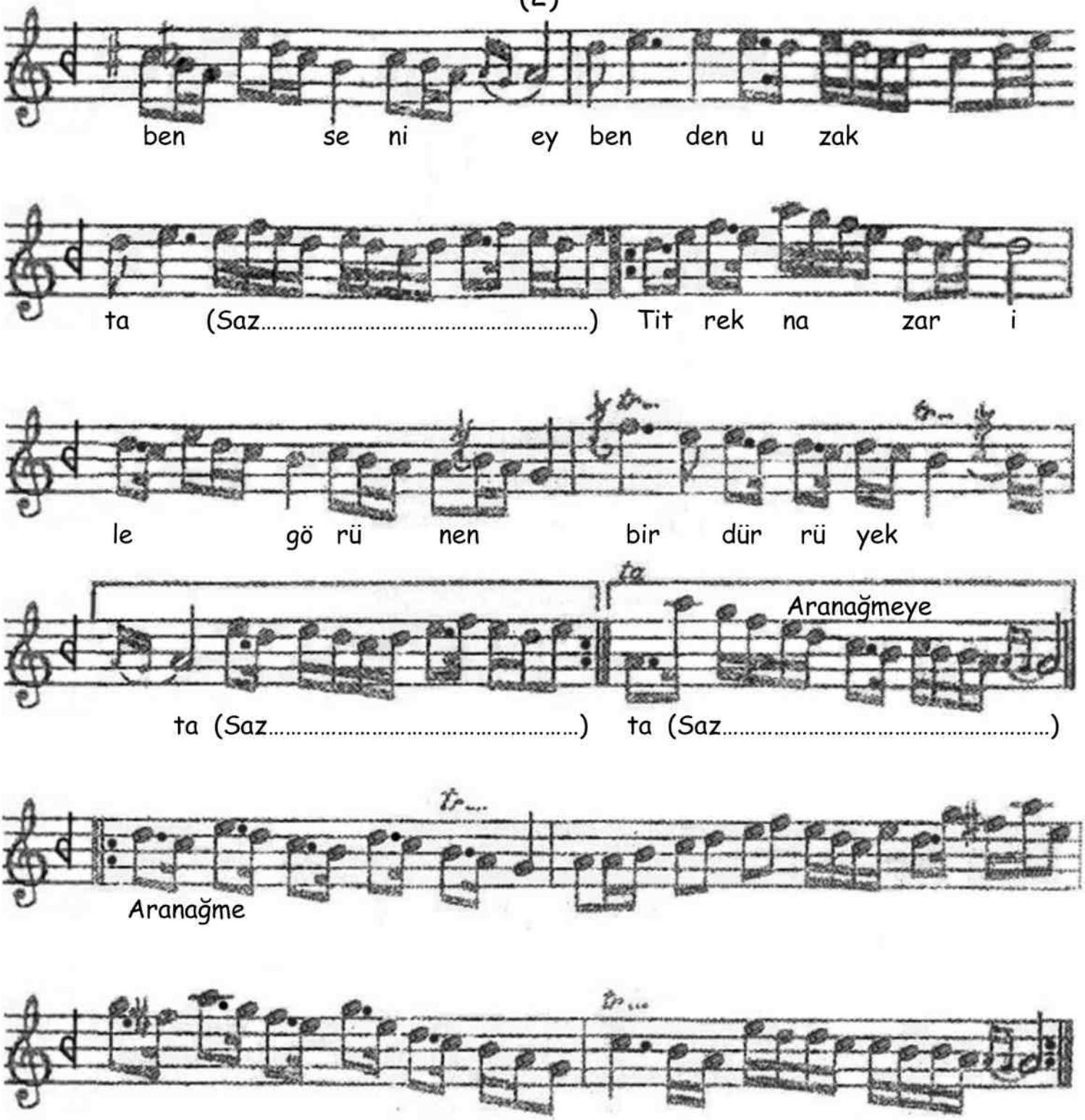

Geldikçe heman hatırıma şi'r-i hayalin
Mahveylemede fikrimi pür-hande cemalin
Pür ye's-ü elem ruhumu ezmekte firakın
Zir ü zeber etmekte beni şevk-i visalin
Kıskanmadayım ben seni ey benden uzakta
Titrek nazar ile görünen bir dürr-ü yekta

Pür-hande: Gülücük dolu
Firak: Ayrılık
Zir ü zeber: Alt üst, dağınık
Dürr-ü yekta: Eşsiz inci

Eski yazıdan çeviri ve düzenleme: Kurtul Kavlak (2014)
Müzikal kontrol: Tahsin Çetin