TRT MÜZİK DAİRESİ YAYINLARI
THM REPERTUAR SIRA No: 1040
İNCELEME TARİHİ : 12_6_1975

DERLEYEN
M. SARISÖZEN

YÖRESİ
ERZURUM

DERLEME TARİHİ
15_11_1951

GALALIYAM GALALI

KİMDEN ALINDIĞI
SEYFETTİN SIĞMAZ

SÜRESİ :

NOTAYA ALAN
M. SARISÖZEN

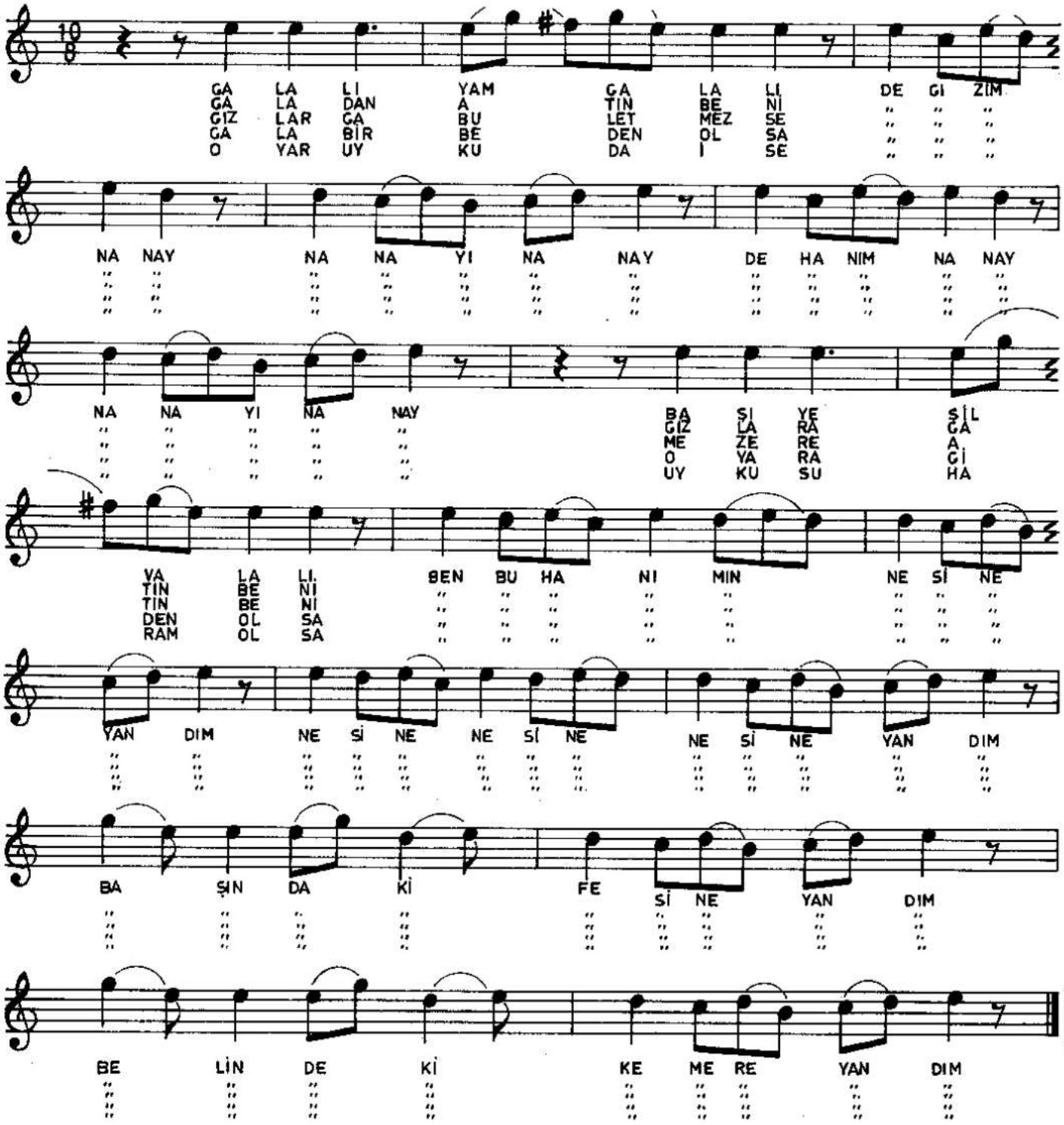

1 – [GALALIYAM GALALI (De gızım nanay nanay nanay, de hanım nanay nanay nanay.)
BAŞI YEŞİL VALALI (Ben bu hanımın nesine yandım, başındaki fesine yandım, belindeki kemere yandım)

2 – [GALADAN ATIN BENİ (De gızım nanay nanay nanay, de hanım nanay nanay nanay)
GIZLARA GATIN BENİ (Ben bu hanımın nesine yandım, başındaki fesine yandım, belindeki kemere yandım)

3 – [GIZLAR GABUL ETMEZSE (De gızım nanay nanay nanay, de hanım nanay nanay nanay)
MEZERE ATIN BENİ (Ben bu hanımın nesine yandım, başındaki fesine yandım, belindeki kemere yandım)

4 – [GALA BİR BEDEN OLSA (De gızım.....) [O YAR UYKUDA İSE (De gızım.....)
O YARA GİDEN OLSA(Ben bu hanımın.....) UYKUSU HARAM OYSA(Ben bu hanımın....)