# Hüseyni-Aşiran Şarkı



## Feleğin dalına atım bağladım

Aksak — Bestekarı bilinmiyor

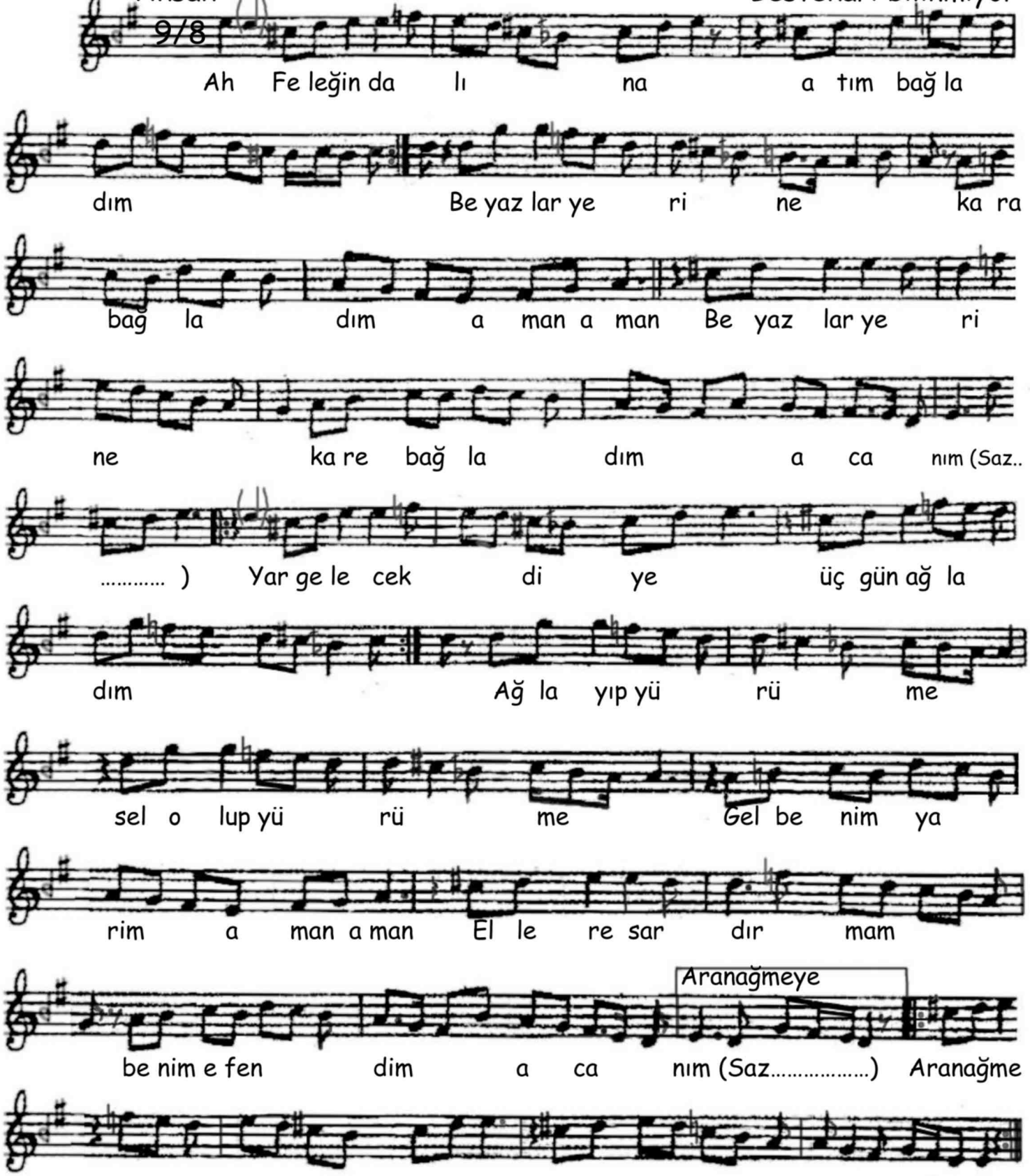


Feleğin dalına atım bağladım
Beyazlar yerine kare bağladım (a canım)
Yar gelecek diye üç gün ağladım

Ağlayıp yürüme sel olup yürüme
Gel benim yarim aman aman
Ellere sardırmam benim efendim (a canım)

Eski yazıdan çeviri ve düzenleme: Kurtul Kavlak (2015)
Müzikal kontrol: Tahsin Çetin