

YÖRESİ

KİMDEN ALINDIĞI
MUSUF BİÇER
SÜRESİ :

ERİĞİN DALLARI BURMADIR

DERLEME TARİHİ

DERLEYEN
BAHATTİN TURAN
NOTAYA ALAN
BAHATTİN TURAN

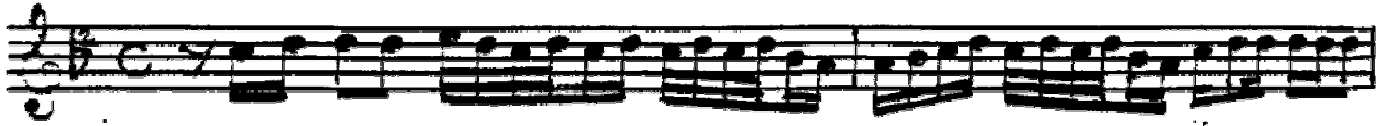

(Cura) - - - - -

- - - - -) Bütün Saçlar - - - - -

ŞAN.



ERİ GİNDAL LARI BURMA DIR BUR
ÇALI NİRDA VULLA R DENGİ DEN Gİ



MA YARSE NİNDU DA Ğİ N BA-Lİ LEHUR-
NE BAYIL DİMYAR GÖZLE RI-NİN RENGİ-



MA YARSE NİNDU DA Ğİ N BA-Lİ LEHUR-
NE BAYIL DİMYAR GÖZLE RI-NİN RENGİ-



MA YOLU NUBEKLE- Ri M GELME DİN Nİ-
NE ŞUGA RİPSON LU MÜ N TAZE GÜ LÜ



YE BENDİ VANE OL- DU M HA-Lİ MİSOR-
SÜN SAKIN VERME SİN- LE R SE Nİ ZENGİ



MA BENDİ VANE OL- DU M HA-Lİ MİSOR MA-
NE SAKIN VERME SİN- N LE R SE Nİ ZENGİ NE-