

## ERENLERİN SOHBETİ ELE GELESİ DEĞİL

Yöre: Trakya

Kaynak: Trakya'lı Bektaşî topluluğu

Derleyen: H. Yaltrık

Der. Tarihi: 24.2.1989

Notaya alan: H. Yaltrık

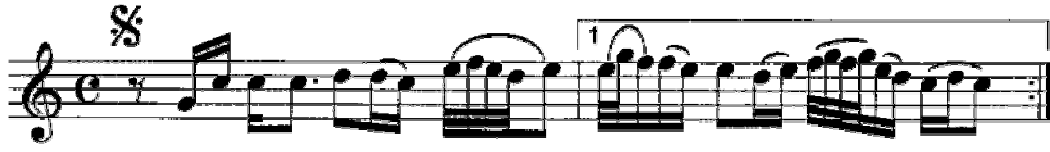

E ren le rin soh be ti \_ e \_ le \_ ge le \_ si \_ de gil \_



e \_ le ge le \_ si \_ de ğil İ k ra ny la ge len ler



Mah rum ka la sı \_ de ğil Lâ i lâ he il lâ l \_ lah



Mu ham med re sul ul lah Çok şü kûr el ham dü lil lâh



Sır nı A li yel Mür te za

1-  
ERENLERİN SOHBETİ  
ELE GELESİ DEĞİL  
IKRAR İLE GELENLER  
MAHRUM KALASI DEĞİL

Bağlantı:  
LÂ İLÂHE İLLALLAH  
MUHAMMED RESULULLAH  
ÇOK ŞÜKÜR ELHAMDÜLİLLAH  
SIRR-İ ALİ-YEL MÜRTEZA

2-  
IKRAR GEREK BİR ERE  
GÖZ AÇIP DİDÂR GÖRE  
SARRAF GEREK GEVHERE  
NADAN BİLESİ DEĞİL

Bağlantı:  
3-  
BİR BUNARIN BAŞINA  
BİR TESTİYİ KOYSALAR  
KIRK YIL ORADA DURSA  
KENDİ DOLASI DEĞİL

Bağlantı:  
4-  
ÜMMİ SINAN YOL AYAN  
OLMUŞUZ BELLİ BEYAN  
DERVİŞLİK YOLU HEMAN  
TAC-U HIRKASI DEĞİL  
Bağlantı: