

YÖRESİ  
AYDIN

DERLEME TARİHİ  
22/11/1945

KİMDEN ALINDIĞI  
MEHMET TEPELİ

## EMİRİM

NOTAYA ALAN  
M. SARISÖZEN

SÜRESİ :

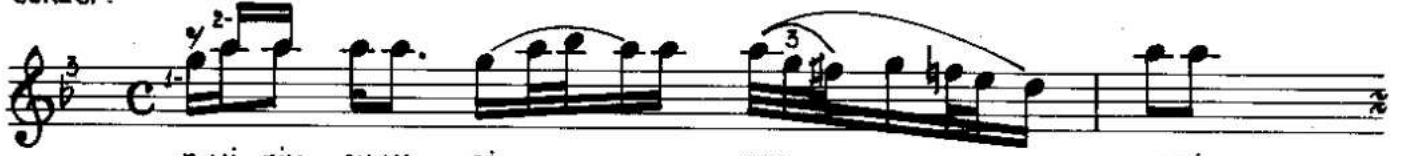

E Mİ RİM SU YA Gİ DER DES Dİ  
E Mİ Rİ MİN EV LE Rİ Rİ TAŞ LIK



DOL DU RÜR DES Dİ  
DE GİL Mİ SA LI



NİN KUL PU NA E Mİ RİM BÜL BÜL DE KON DU RÜR  
VER E Mİ RİM GENÇ LİK DE GİL Mİ



E Mİ Rİ MİN YAN BAKI Şİ BEY LER ÖL DÜ  
CE Bİ NE KOY DU ĞUM HARÇ LIK DE GİL



RÜR E Mİ RİM E Mİ RİM  
Mİ " " " "



BENĞİ NE GE Lİ RİM A KAN ÇAY LAR Gİ Bİ  
" " " " " " " "



HAR LAR GE Lİ RİM  
" " " "

(1)  
EMİRİM SUYA GİDER DES Dİ DOLDURUR  
DES DİNİN KULPUNA EMİRİM BÜLBÜLDE KONDURUR  
EMİRİMİN YAN BAKIŞI BEYLER ÖLDÜRÜR

(Bağlantı) EMİRİM EMİRİM BEN GİNE GELİRİM  
AKAN ÇAYLAR GİBİ HARLAR GELİRİM

(2)

EMİRİMİN EVLERİ TAŞLIK DEĞİLMİ  
SALIVER EMİRİM GENÇLİK DEĞİLMİ  
CEBİNE KOYDUĞUM HARÇLIK DEĞİLMİ  
(Bağlantı)