

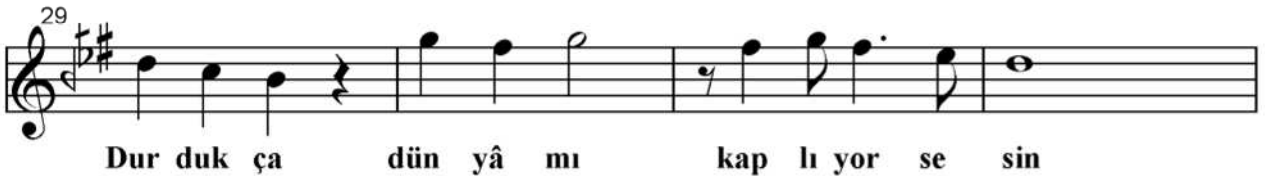

Süre:4'.54"

ELVEDA DİYORSAN AŞKIMA EĞER

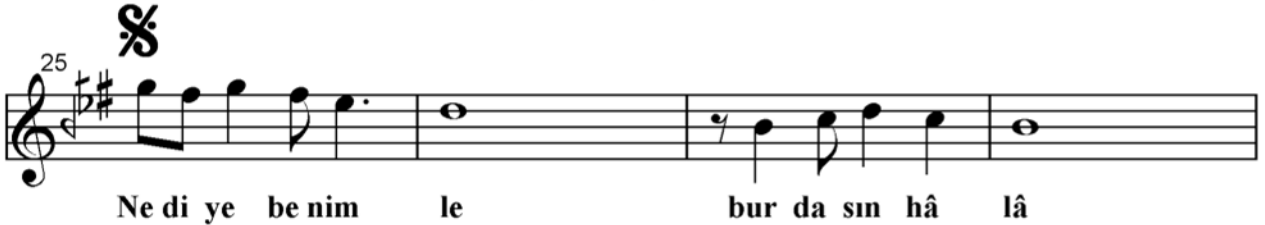
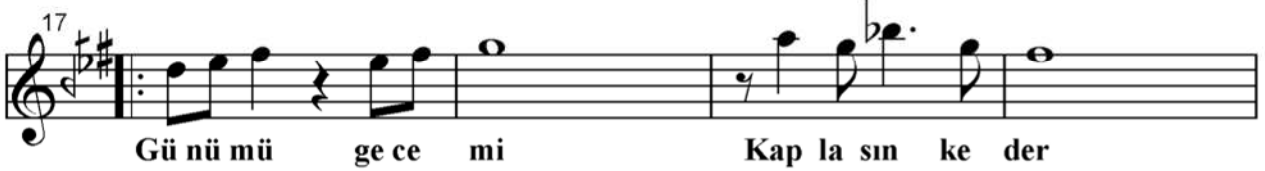
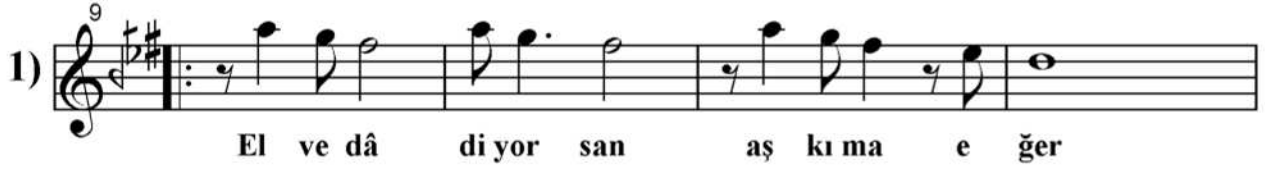
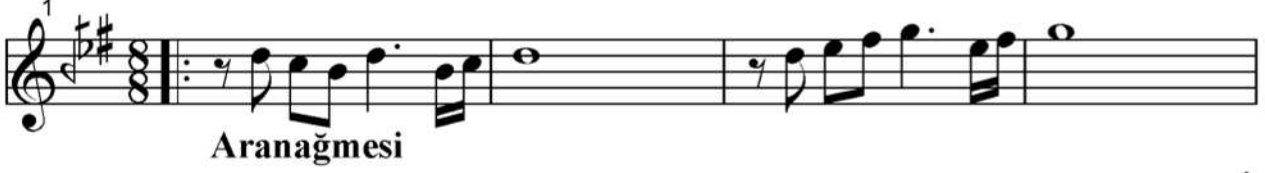

Elvedâ Diyorsan Aşkima Eğer

33

Gi di yor san e ğer yal var Al lâ ha

37

Du a et ca nı mı ça buk is te sin

D.C.
SON

41

Mâ zi ye yol cuy san bir kez öp de git

45

A kan göz yaş la rım bo şa git me sin

49

Ka ra rın bu i se (Saz.....) üç gün da ha sev

53

A za lan ş u öm rüm sen siz bit me sin

Turhan
Taşan

- 1 -

ELVEDÂ DİYORSAN AŞKIMA EĞER
YALNIZ BANA SÖYLE, KİMSE BİLMESİN
GÜNÜMÜ GECEMİ KAPLASIN KEDER
SÖYLE SEN KADERE, BANA GÜLMESİN

- 2 -

MÂZİYE YOLCUYSAN, BİR KEZ ÖP DE GİT
AKAN GÖZYAŞLARIM BOŞA GİTMEŞİN
KARARIN BU İSE ÜÇ GÜN DAHA SEV
AZALAN ŞU ÖMRÜM SENSİZ BİTMEŞİN

NE DİYE BENİMLE BURDASIN HÂLÂ?
DURDUKÇA DÜNYAMI KAPLIYOR SESİN
GİDİYORSAN EĞER YALVAR ALLAH'A
DUA ET, CANIMI ÇABUK İSTESİN
(Tacettin ÖZKARAMAN)