

Uşûlü: Dolap

USSAK İLÂHİ

Beste: ?
Güfte: YUNUS

78



DO LAP Nİ ĞİN İ Nİ LER ĞİN DER DİM YAR UR İ Nİ LE RİM
BE Nİ BİR DAĞ DA BUL DU LAR KO LUM KA NA DİM KİL Dİ LAR
SU YU AL ÇAK DAN GE KE RİM DÜ NÜP YÜK SE GE DÜ KE RİM
DÜL GER LER HER YA NİM YON DU HER A ZAM YE Rİ NE KON DU

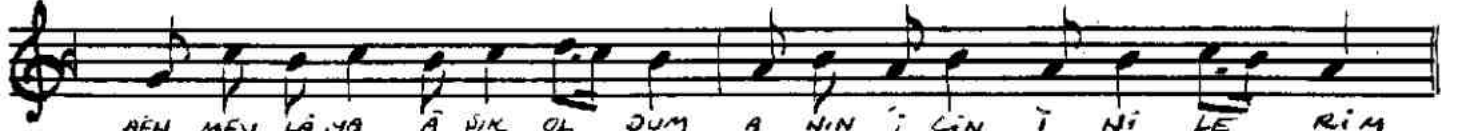

BEN MEV LÂ YA A ŞİK OL DUM A NİN İ ĞİN İ Nİ LE RİM
DO LA BA LA DİR GÖR DÜ LER " " " " " " " "
GÖ RÜN BEN NE LER GE ME RİM " " " " " " " "
BU İ NİL TİM HAK DAN GEL Dİ " " " " " " " "



AL LAH AL LAH HAN NAN AL LAH AL LAH AL LAH MEN NAN AL LAH



BE NİM A DİM DERT Lİ DO LAP SU YUM A KAR YA LAP YA LAP
BEN BİR DA ĞİN A ĞA Cİ YAM NE TAT LI YAM NE A Cİ YAM
DAĞ DAN KES Tİ LER HE ZE NİM BO ZUL DU TÜR LÜ DÜ ZE NİM
A ŞİK YU NUS E DER A HI GÖL YA ŞI Şİ LER GÜ NA HI



BÖY LE EM REY LE MİŞ ÇA LAP A NİN İ ĞİN İ Nİ LE RİM
BEN MEV LÂ YA DU A Cİ YAM " " " " " " " "
BEN BİR U SAN MAZ O ZA NİM " " " " " " " "
HAK KA A Şİ KAM BİL LA HI " " " " " " " "



AL LAH AL LAH HAN NAN AL LAH AL LAH AL LAH MEN NAN AL LAH



te ke te kâ te kâ düm tek

Ekrem Karadeniz'den..
Dolap uşûlü.

Ekrem Karadeniz. Şif. 247 den
nakarat ilâve ederek yazıldı.

ÇinçyKosal 20.10.1989