

Nihavend İlâhi

"Derdimin dermâm ancak aşk"

Usul: Semâî

80♩=

Güfte: Ken'an Rifâî

Beste: Cemil Altınbilek



Der di min der ma nı an cak

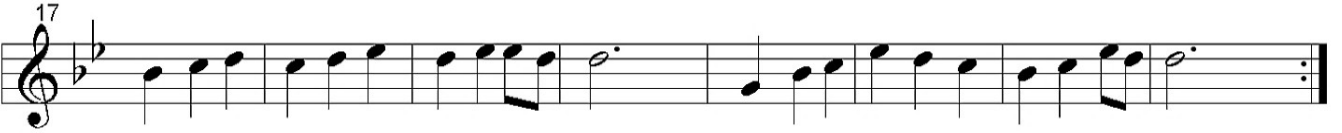

aşk u nû run dur be nim SAZ

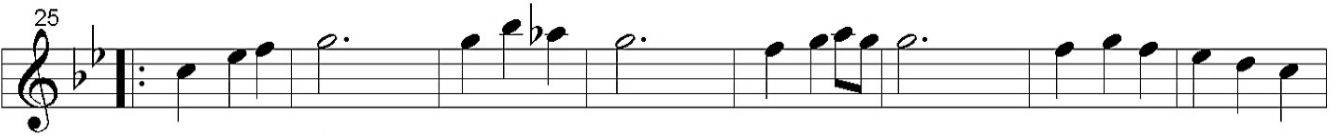

Dest gî rim sin e fen dim SAZ şah u



sul ta nım SAZ me ded me ded

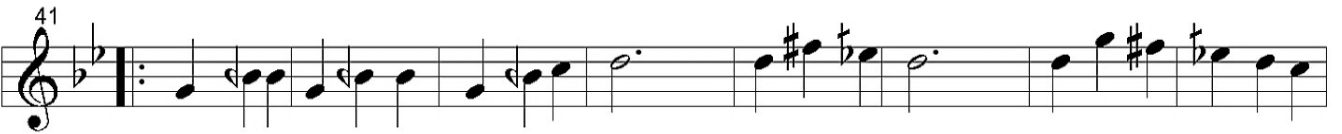

SAZ Sen i nâ yet kıl maz i sen yergök ka bûl



etmez be ni SAZ şâ hım me ded me ded



Mel ce ü â ma nı câ nım sın SAZ



be nim câ nım be nim şâ hım me ded me ded me ded me ded

73
SAZ Her ta raf ta vec hin SAZ

81
gör mek te câ nım dâ i ma SAZ

89
Cüm le â lem sen sin

97
an cak gay rı yok şa hım me ded

105
Yâ Re sul lul lah Ce nân

113
Ken ân da can da hep sen sin SAZ

121
Vus la tın et me mah el me şâ hım me

129
mâ hım me ded Ce nân me ded Kenân me ded â man me ded müş tâ kı na akr

*Derdîmin dermânı aşkı nûrundur benim
Dest-gîrimsin efendim şâh ü sultânım meded
Sen inâyet kılmazsan yer gök kabul etmez beni
Melce ü âmân-ı cânımsın benim şâhım meded*

*Her tarafta vechini görmede cânım dâima
Cümle âlem sensin ancak gayrı yok şâhım meded
Yâ Reşullulah Cenân Kenân da can da sensin
Vuslatından etme mahrûm el-meded şâhım meded*

*Dest-gîr: Elden tutan, yardım eden
Inâyet: Yardım, Lutuf, İhsan
Melce: İhtiya edilecek sığınılacak yer*

AnkÖy Ocak, 2020